

SCMachinerie.com

SERVICE COURTIER MACHINERIE INC

CHARLES 450-531-3848

scmachinerie.com

DAVID 450-531-9282

info@scmachinerie.com

AGRICOLE



TRANSPORT



NOUS
RECHERCHONS

DÉNEIGEMENT



CONSTRUCTION & INDUSTRIEL



MANUTENTION



UNE ÉQUIPE, UNE VISION!

VOS MACHINES, VOS PRIX, FAITES VOS OFFRES!

NOTRE ENGAGEMENT,
VOTRE SATISFACTION!

+800
MACHINES
À L'INTÉRIEUR

ABONNEZ-VOUS 

SUR WWW.SCMACHINERIE.COM



Suivez-nous sur
Service Courtier Machinerie

Ne manquez aucune nouveauté!

Notre engagement, votre satisfaction !

SERVICE COURTIER MACHINERIE

Nous sommes une jeune équipe dynamique, dévouée et passionnée à l'écoute constante de sa clientèle. oeuvrant dans le domaine de la machinerie agricole et commerciale depuis plusieurs années, nous avons constaté un besoin criant de ceux-ci. Nous avons pris les moyens pour vous en faire bénéficier tout en vous offrant un service de courtage et de conseils partout dans l'est du Canada. Nous avons développé un vaste réseau d'acheteurs et de vendeurs qui ont économisé de part et d'autre des milliers de dollars.

N'hésitez pas à nous faire part de vos futurs projets.

Pour obtenir de plus amples informations sur nos services, contactez-nous au : **514-800-9102** ou www.scmachinerie.com.



Charles Paradis
Cell. : 450-531-3848

David Laguë
Cell. : 450-531-9282

Services offerts adaptés à vos besoins

- Évaluation de machineries sommaires (achat, transfert ou vente d'entreprise)
- Courtage (consigne)
- Recherche d'équipement
- Transport
- Financement
- Accompagnement tout au long du processus d'achat et de vente
- Publication de vos équipements sur notre site web, réseaux sociaux et même dans notre revue distribuée partout dans l'est du Canada, ceci sans engagement

Une équipe, une vision! Le seul partenaire qui veille à vos intérêts!

INDEX

PROMOS	Pages 3-5	Page 5	Groupe financier Finco	Page 31	Assante Olivier L'heureux
		Page 6	Agri-Tuning	Page 32	ADLS Alpego
		Page 7	DC Messier	Page 33	ADLS Bednar
AGRICOLE	Pages 5-45	Page 8	Équipements SAFI	Page 34	Excavatin M.J.T.
		Page 9	ADLS Mensch	Page 35	Houle
		Page 10	Karcher	Page 37	Holbec
DÉNEIGEMENT	Pages 45-46	Page 11	Tridale Farm Inc.	Page 38	ADJM inc.
		Page 13	Harjo	Page 39	Drainage Ostiguy
		Page 14	Shoule	Page 40	Bugnot
CONSTRUCTION & INDUSTRIEL	Pages 47-48	Page 15	Innotag	Page 41	Les entreprises
		Page 16	St-Louis		Granby-Silo
		Page 17	Groupe Guérin in.	Page 42	Keurentjes
VÉHICULE ROUTIER ET REMORQUE	Pages 49-51	Page 18	Distribution Multi Mat	Page 43	Aulari
		Page 19	Les équipements Agrobul	Page 44	Ferme Lamoureux
		Page 20	P.E. Charette Excavation	Page 45	Semoir Maggy
MANUTENTION	Page 51	Page 21	Mélangeur Anderson	Page 46	MIRO
		Page 22	ERG	Page 47-48	Artix
PIÈCES ET ACCESSOIRES	Pages 28-29	Page 23	Ferme Gougar	Page 49	Équipements Robert
		Page 24	Ferme Milton	Page 50	FML OK Pneus
NOUVEAUTÉS	Page 53	Page 25	Les entreprises Manu	Page 51	Girouard Équipement
		Page 26	Isolation R. Godin inc.	Page 52	DF Coffrage
		Page 27	Grain JR	Page 56	Shoule
		Page 30	Transport Germain Philie		

DATES DE TOMBÉES POUR REVUE PAPIER:

1^{ER} AOÛT 2020, 1^{ER} NOVEMBRE 2020,

1^{ER} FÉVRIER 2021, 1^{ER} MAI 2021



Vibro Sunflower 5135 38 pi
Année : 2014
Stock # 2117a
45-000,00 \$ / **40 000,00 \$**



Tracteur New Holland 5640
Année: 1992 - 3650 Hrs
Stock # 1778h
17-700,00 \$ / **16 500,00 \$**



Tracteur Kubota L6060
Année: 2014 - 930 Hrs
Stock # 1703
58-000,00 \$ / **52 000,00 \$**



Tracteur John Deere 9530
Année: 2008 - 5550 Hrs
Stock # 2041a
183-500,00 \$ / **165 000,00 \$**



Tracteur John Deere 8370R Ivt
50km - Année: 2017 - 1480 Hrs
Stock # 2056c
349-000,00 \$ / **330 000,00 \$**



Tracteur John Deere 7730
Année : 2008 - 9000 Hrs
Stock # 1781e
77-490,00 \$ / **67 900,00 \$**



Tracteur John Deere 7230R Ivt
50Km - Année: 2012 - 3450 Hrs
Stock # 1709a
168-500,00 \$ / **149 999,00 \$**



Tracteur John Deere 6430
Année: 2007 - 5150 Hrs
Stock # 1604b
55-000,00 \$ / **49 500,00 \$**



Tracteur John Deere 6170R Ivt
Année: 2013 - 4400 Hrs
Stock # 1468e
105-000,00 \$ / **98 800,00 \$**



Tracteur Case IH MXU 100
Année: 2004 - 5950 Hrs
Stock # 1649c
32-000,00 \$ / **29 900,00 \$**



Tracteur Case IH MX115
Année: 2006 - 4700 Hrs
Stock # 1649b
39-900,00 \$ / **34 900,00 \$**



Tracteur Case IH Maxxum 110 pro
Année: 2010-3600 Hrs
Stock # 1649a
47-000,00 \$ / **44 900,00 \$**



Tracteur Case Ih Magnum 245
Année: 2009 - 4000 Hrs
Stock # 2111a
95-000,00 \$ / **90 000,00 \$**



Tracteur Case IH Farmall 110A
Année : 2017 - 2500 Hrs
Stock # 2131a
72-490,00 \$ / **71 490,00 \$**



Souffleur ensilage Valmétal V59
540trs - Année : 2017
Stock # 2108b
9-500,00 \$ / **8 500,00 \$**



Semoir Sunflower 9531 30pi
7,5po - Année: 2018 - 1600 acres
Stock # 2076b
119-500,00 \$ / **109 000,00 \$**



Semoir John Deere 8350-12 pi
boîte mîle
Stock # 1584e
5-500,00 \$ / **4 990,00 \$**



Semoir John Deere 1895 43 pi au
10po avec Air Cart 1910 - Année: 2012
- 13000 acres de semé - Stock # 2041c
107-500,00 \$ / **99 990,00 \$**



Semoir John Deere 1520 - 15pi
Année: 1998
Stock # 1529a
24-900,00 \$ / **20 900,00 \$**



Semoir Great Plains 20 pieds au
7 1/2 7300 acres de travail
Stock # 2304
7-900,00 \$ / **5 990,00 \$**



Semoir 40 pi Great Plains 3N
4010p - Année: 2003
Stock # 1712a
59-000,00 \$ / **50 000,00 \$**



Sarcleur Hiniker 16 rg
Stock # 1504b2
20-900,00 \$ / **18 500,00 \$**



Sarcleur Hiniker 12 rg
Stock # 1504a2
8-500,00 \$ / **7 900,00 \$**



Roue plombreuse John Deere
Stock # 1504n
35,00 \$ / **30,00 \$**

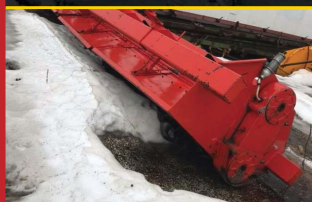

Rotoculteur FMC ED-2500-HD
Stock # 1504b1
5-500,00 \$ / **4 000,00 \$**



Réservoir liquide Houle
6100 gal - Année: 2009
Stock # 1867
33-490,00 \$ / **29 900,00 \$**



Réservoir à engrais liquide
110gal
Stock #1504d
150,00 \$ / **75,00 \$**



Remorque plate-forme 2 essieux
22pi de long
Stock # 1712b
7-990,00 \$ / **7 500,00 \$**



Remorque Kerr 3 essieux
30 pi-Année:2005
Stock # 1485c
15-000,00 \$ / **13 500,00 \$**



Presse à balle ronde Kuhn 3165
23 couteaux 11 000 balles
Année: 2018- Stock # 1962
39-500,00 \$ / **38 900,00 \$**



Presse à balle ronde Gehl 2280
5x6pi-Année:2006-5400 balles
Stock # 1465g
4-500,00 \$ / **3 990,00 \$**



Planteur White 6700-16 rangs au
20 po
Stock # 1551
59-490,00 \$ / **54 950,00 \$**



Planteur Repliable ADLS White 8
rg 6100
Stock # 2272b
16-500,00 \$ / **14 900,00 \$**



Planteur Case ih Série 1200
12 Rang - Année: 2004
Stock # 1527
68-000,00 \$ / **54 900,00 \$**



Picotteuse Yetter double 30 pi
Stock # 1778g
33-000,00 \$ / **31 500,00 \$**

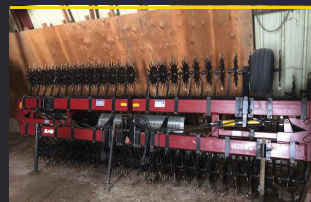

Picotteuse M ET W 1930MT
30 pi
Stock # 1504r1
13-900,00 \$ / **12 500,00 \$**



Offset Jober 710 x 1 - 28 pi
Stock # 1550
35-000,00 \$ / **29 990,00 \$**



Moulin à scie Lunghezza Lama
Stock#1504f
1-250,00 \$ / **1 000,00 \$**



Kit John Deere auto track pour
Case IH
Stock # 1504o
2-150,00 \$ / **1 500,00 \$**



Houe double John Deere 20 pi
Stock # 1651a
19-500,00 \$ / **18 000,00 \$**

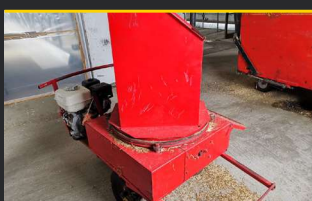

Hache paille à petite balle carré
Stock # 1690a1
1-250,00 \$ / **990,00 \$**



Génératrice Kohler 60hz
60 amp 158 Heures
Stock # 1926e
21-000,00 \$ / **19 000,00 \$**



Fourragère New Holland 790
Stock # 1548a
3-900,00 \$ / **2 400,00 \$**



Fourragère Gehl 860
Stock # 1584b
2-900,00 \$ / **1 990,00 \$**



Fourragère Gehl 1265
Stock # 1584a
7-000,00 \$ / **6 490,00 \$**



Fourragère Auto-motrice John
Deere 8300 Année:2017 - 330 Hrs
Stock#2056a
489-500,00 \$ / **474 900,00 \$**



Fournaise a bois
Stock # 1536
19-999,00 \$ / **15 500,00 \$**



Flat bed 2 essieux Reitrouer
48 pieds
Stock # 1468C
13-000,00 \$ / **10 500,00 \$**



Épandeur d'engrais Kuhn Axis-H
40.1 EMC-W - Année:2014
Stock # 1503c
29 950,00 \$ / **25 990,00 \$**



Cultivateur John Deere 960
22 pi
Stock # 1778e
3 995,00 \$ / **3 400,00 \$**



Cultivateur John Deere 2210
50 pi - Année: 2005
Stock # 1504h
59 500,00 \$ / **48 000,00 \$**



Cultivateur Great Plains 8544 44
pi - Année: 2012
Stock # 1881a
58 500,00 \$ / **57 900,00 \$**



Cultivateur Combo John Deere
772 25 pi
Stock # 1778d
11 895,00 \$ / **10 600,00 \$**



Presse à balle ronde Kubota
bv5160 - Année : 2016-4000 balles
Stock # 1504al
23 900,00 \$ / **21 000,00 \$**



Charrue Lemken Diamant 11 6 rg
réversible - Année: 2013
Stock # 1883a
59 900,00 \$ / **49 900,00 \$**



Charrue Kverneland PB115
5 rg réversible
Stock # 1538b
21 999,00 \$ / **19 500,00 \$**



Bulldozer Fiat 21B - Année:1976
Stock # 1542d
32 500,00 \$ / **17 000,00 \$**



Bulldozer Caterpillar D7HLG
Année:1996 - 14950 Hrs
Stock # 1473A
135 000,00 \$ / **100 000,00 \$**



Bouilleuse d'eau 14 pi avec panne
et dôme
Stock # 1823d
7 950,00 \$ / **6 800,00 \$**



Boîte à Gravité Dessous 4 Roues
Stock # 1465A
1 350,00 \$ / **990,00 \$**

↑ VOS MACHINES ↑ VOS PRIX ↑ FAITES VOS OFFRES ↑ CHARLES 450-531-3848 ↑ DAVID 450-531-9282 ↑



FINCO

FINANCIAL GROUP

BESOIN D'ÉQUIPEMENTS?

- ◆ FINANCEMENT D'ÉQUIPEMENTS & CRÉDIT-BAIL
- ◆ REFINANCEMENT D'ÉQUIPEMENTS
- ◆ FONDS DE ROULEMENT

FINCOFINANCIALGROUP.CA

1 833 346-2634



Batteuse John Deere 9760 STS avec table maïs 8 rangs et table à grain - 3967 / 2775 Hrs - Stock # 1294d
165 000,00 \$ / **153 500,00 \$**



Arroseuse Hardy Navigator 550 55 pi - Année: 2005
Stock # 1806d
10 900,00 \$ / **9 999,00 \$**

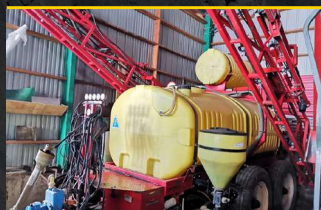

Arroseuse Grégoire CP1000 gallon 60pi - Année : 2000
Stock # 2122a
16 900,00 \$ / **14 000,00 \$**



Arroseuse automotrice Agco 4660 80 pied - Année : 2010 - 2200 hrs- Stock # 2171
53 000,00 \$ / **47 000,00 \$**



Andaineuse New Holland 1495 2198 Hrs
Stock # 1584d
5 500,00 \$ / **4 990,00 \$**



6 roues bed Freightliner Colombia 6 roues - Année: 2005-925000 km
Stock # 1670c
14 500,00 \$ / **8 000,00 \$**



Semoir semi-direct Case IH 5400 15 pieds
Stock # 1384
18 000,00 \$ / **15 990,00 \$**



Tracteur Inter 484 2wd loader
Stock # 2266J
4 500,00 \$



Tracteur Farmall C
Stock # 2266b
1 150,00 \$



Tracteur Cub et accessoire sarclur
Stock # 2128J
2 850,00 \$



Tracteur International 584 Année: 1984 - 2110 Heures
Stock # 1948a
7 500,00 \$



Tracteur Fordson Dexta
Année: 1964
Stock # 1834f
2 500,00 \$

↑ VOS MACHINES ↑ VOS PRIX ↑ FAITES VOS OFFRES ↑ CHARLES 450-531-3848 ↑ DAVID 450-531-9282 ↑

EkotuningCom

OPTIMISATION DE MOTEURS DIESEL

+ PUISSANT
+ ÉCONOMIQUE

819 815.3531
www.agri-tuning.com

📞 /613 298.7239

📱 /agrituning

911 3^e rang, Lochaber Partie Ouest, Qc JOX 3B0

Programmations faites sur mesure, testées et prouvées sur dynamomètre mobile chez vous!





Tracteur International SW4
Fonctionnel
Stock # 1456c
3 500,00 \$



Tracteur Kubota Gf 1800
Année: 2007 - 1200 Hrs
Stock # 1432d
8 750,00 \$



Tracteur John Deere Z960M
Année: 2016- 750 Hrs
Stock # 1468D
8 499,00 \$



Tracteur Case Ih Maxxum 5240
Année : 1996 - 4950 Hrs
Stock # 2356b
35 000,00 \$



Tracteur John Deere 6215 40km
Année : 2007 - 5560 Hrs
Stock # 2287a
37 500,00 \$



Tracteur Ford 5000
Stock # 2217h
7 250,00 \$



Tracteur Massey Ferguson 399
4wd - Année : 1990 - 3300 hrs
Stock#2175b
19 900,00 \$



Tracteur ford 7710 avec souffleur frontal motorisé - Année:1987 - 3500 Hrs - Stock # 2158
21 900,00 \$



Tracteur John Deere 5085 E
Année:2014 - 2975 Hrs
Stock#2036b
39 990,00 \$



Tracteur Ford Versatile 9030 loader - Année:1988
Stock # 1436d
32 500,00 \$



Ford 7710 2wd - Année: 1986
3380 Hrs
Stock # 1853h
19 900,00 \$



Tracteur John Deere 3140
11 650 Hrs
Stock # 1829d
13 900,00 \$

↑ VOS MACHINES ↑ VOS PRIX ↑ FAITES VOS OFFRES ↑ CHARLES 450-531-3848 ↑ DAVID 450-531-9282 ↑



**PIÈCES NEUVES ET USAGÉES
POUR TOUTES MARQUES
AGRICOLE - INDUSTRIEL
TRACTEURS, ÉQUIPEMENTS & BATTEUSES**



www.garagedcmessier.com
pieces@garagedcmessier.com

59, ch. Bullard, Stanbridge East, Québec, JOJ 2H0
tél. : 450-248-4119
sans frais : 1-877-448-4119





Tracteur Case IH 595
Année:1992-3500 Hrs
Stock # 1532
25 000,00 \$



Tracteur Case IH MX 90C
Année: 1998 - 11350 Hrs
Stock # 1649d
29 900,00 \$



Tracteur Massey Ferguson 690
Année: 1984 - 6620 Hrs
Stock # 1366a
12 000,00 \$



Tracteur John Deere 6420 Ivt
Année : 2005 - 5700 Hrs
Stock # 2400
45 000,00 \$



Tracteur John Deere 7330
Année : 2011 - 3050 Hrs
Stock # 2280a
72 500,00 \$



Tracteur New Holland TV 145
Année: 2006 - 6400 Hrs
Stock # 1886a
59 900,00 \$



Tracteur Case Ih Farmall 105u
Powershift chargeur relevage avec
pto avant-1600 hrs-2016 - Stock # 2218
79 900,00 \$



Tracteur New Holland TS125A
Année:2006 - 4500 Hrs
Stock#2032i
45 000,00 \$



Tracteur John Deere 6115R Ivt
Année:2013 - 650 Hrs
Stock#2021a
105 000,00 \$



Tracteur John Deere 6120R
Année:2017 - 1070 Hrs
Stock#1468g
109 000,00 \$



Tracteur Ford 8630
Année:1994-9670 Heures
Stock#1424a
20 900,00 \$



Tracteur John Deere 6125R Ivt
Année: 2012 - 3280 Hrs
Stock # 1479D
83 900,00 \$

↑ VOS MACHINES ↑ VOS PRIX ↑ FAITES VOS OFFRES ↑ CHARLES 450-531-3848 ↑ DAVID 450-531-9282 ↑



Équipements S.A.F.I.

Saguenay

418-412-6565

- Vente de tracteurs neuf et usagés.
- Ventes d'équipements neuf et usagés.
- Ventes de pièces et service.
- Réparation de tracteur de toutes marques.
- Service 24heures/7jours



Remorque à lisier
Marque Agronic
État: Démo
65 000\$



Tracteurs Deutz Fahr
Modèle en inventaire:
5130 TTV, 6165 TTV
Déchaumeurs Bednar
4 mètres
État: Démo



Rateau frontal
Marque Agronic
État: Neuf
9 500\$



Remorque à balles ronde
Marque MPH
État: Neuf
38 000\$



Tracteur fendt 712 vario 50 km
Année: 2011 - 5500 Hrs
Stock # 1383b
85 000,00 \$



Tracteur Case IH Maxxum 120
Année: 2009 - 3490 Hrs
Stock # 1602a
52 000,00 \$



Tracteur John Deere 4430
Année: 1977 - 11296 Hrs
Stock # 1389b
24 999,00 \$



Tracteur John Deere 5425 avec
chargeur 542 John Deere -
Année: 2007 - 4260 Hrs - Stock # 2430
42 990,00 \$



Tracteur John Deere 9620r
Année : 2016 - 3150 Hrs
Stock # 2375d
349 000,00 \$



Tracteur Case Ih Puma 145 full
powershift - Année : 2012 - 3140 Hrs
Stock # 2341
79 900,00 \$



Tracteur John Deere 8320 40km
Année : 2002 - 8050 Hrs
Stock # 2307a
88 500,00 \$



Tracteur Case 4490
3750 Heures
Stock # 2262h
9 000,00 \$



Tracteur Puma 185 full power shift
50/km dual - Année : 2017 - 625 Hrs
Stock # 2053f
179 990,00 \$



Tracteur Case IH Puma 150 40 km/h
Année : 2017 - 1000 Hrs
Stock # 2053e
157 990,00 \$



Tracteur challenger Mt 645e Vario
50km - Année : 2015 - 1670 Hrs
Stock # 2185a
159 000,00 \$



Tracteur Case IH Puma 150 Cvt
50 km - Année : 2018 - 940 Hrs
Stock # 2149a
185 000,00 \$

↑ VOS MACHINES ↑ VOS PRIX ↑ FAITES VOS OFFRES ↑ CHARLES 450-531-3848 ↑ DAVID 450-531-9282 ↑



MENSCH MANUFACTURING

- ◇ MANURE SCRAPERS
- ◇ SIDE-SHOOTER
- ◇ MANURE VACUUM
- ◇ FEED ALLEY
- ◇ FLUFFERS
- ◇ BALE SPEARS
- ◇ FORKS
- ◇ BOTTOM BEDDER
- ◇ SKIDHOE
- ◇ RAKE



AUGUST HÖCHLI 450 766-0560

LUC BROUILLARD 438 399-6164

Tracteurs Laramée Inc.
2901, Ch. du Lac
St-Norbert, Qc, J0K 3C0
450.836.3203

Équipements S.A.F.I.
2489, Rue Alexis-Je-Trotteur
Jonquière, Qc, G7X 0E4
418.412.6565

Équipe Ferme Inc.
2540, Rue Notre-Dame Ouest
Victoriaville, Qc, G6T 2E5
819.758.0633

Services Agricoles Fermotech Inc.
291, Rue Principale
St-Narcisse-de-Beaurivage, Qc, G0S 1W0
581.223.8383

Spuehler Shop
1315, Concession Rd 7
St-Bernardin, On, K0B 1N0
613.678.2137



Tracteur New Holland T6.165
Dynamic Command - Année:2019
- 400 Hrs - Stock # 2086b
165 000,00 \$



Tracteur New Holland T7.190
Autocomand - Année:2017 - 165
Hrs - Stock # 2086a
185 000,00 \$



Tracteur Case IH Puma 200 Full
Powershift 40km - Année:2012 -
3050 Hrs - Stock#2080
104 000,00 \$



Tracteur John Deere 7250R ivt
50km - Année:2018 - 500 Hrs
Stock#2056d
275 000,00 \$



Tracteur John Deere 9420
Année:2002 - 9700 Hrs
Stock#2041b
84 500,00 \$



Tracteur New Holland T9 645
Année:2015 - 950 Hrs
Stock#2020a
344 950,00 \$



Tracteur Massey Ferguson 8280
Année: 2003 - 4300 Hrs
Stock # 1956a
67 500,00 \$



Tracteur Ford Versatile 946
Année: 1989 - 12 400 Hrs
Stock # 1761
29 900,00 \$



Tracteur JCB 8310
Année: 2014 1050 Hrs
Stock # 1640a
219 900,00 \$



Tracteur Case Ih Magnum 7250
Année: 1994 - 9850 Hrs
Stock # 1829e
44 950,00 \$



Tracteur John Deere 7230R 50 km
Année: 2012 - 2500 Hrs
Stock # 1787b
173 500,00 \$



Tracteur John Deere 6170R ivt
50km - Année : 2013 - 4550 Hrs
Stock # 1525d
139 000,00 \$

↑ VOS MACHINES ↑ VOS PRIX ↑ FAITES VOS OFFRES ↑ CHARLES 450-531-3848 ↑ DAVID 450-531-9282 ↑



Selection complète de nettoyeurs haute pression à eau chaude et froide. **KÄRCHER**

Contactez-nous pour plus d'information
8100 Boul. Laframboise, Saint-Hyacinthe, QC J2R 1G7
(450) 796-2571
www.harjo.ca



Tracteur John Deere 6175R lvt
50km - Année : 2016 - 3600 Hrs
Stock # 1504e2
157 500,00 \$



Tracteur Massey Ferguson 7719
dyn a - vt 50 km - Année: 2018
265 Hrs - Stock # 1784a
185 000,00 \$



Tracteur Challenger Co 700
Année: 2011 - 4600 Hrs
Stock # 1400N
139 500,00 \$



Tracteur Case 2390
Année: 1980 - 7800 Hrs
Stock # 1781b
8 900,00 \$



Tracteur John Deere 7230R lvt 50km
Année: 2012 - 4200 hrs
Stock # 1718a
155 000,00 \$



Tracteur John Deere 7430 lvt
premium-Année:2007-5350 Hrs
Stock # 1504o1
95 000,00 \$



Tracteur John Deere 7420 lvt
Premium -Année: 2005 - 2333 Hrs
Stock # 1504p1
95 000,00 \$



Tracteur John Deere 4850
Année: 1984 - 10900 Hrs
Stock # 1389a
34 500,00 \$



Tracteur John Deere 7215R lvt
Année: 2012 - 4000 Hrs
Stock # 1468A
134 900,00 \$



Tracteur John Deere 7930 lvt
Année: 2011 - 5800 Hrs
Stock # 1504h1
129 900,00 \$



Tracteur Challenger 75E
Année: 2000-7900 Hrs
Stock # 1504b
72 500,00 \$



Tracteur John Deere 6150R
Année: 2013 - 1350 Hrs
Stock # 1512b
109 000,00 \$

↑ VOS MACHINES ↑ VOS PRIX ↑ FAITES VOS OFFRES ↑ CHARLES 450-531-3848 ↑ DAVID 450-531-9282 ↑



ÉPANDAGE FUMIER IRRIGATION
+ APPLICATION SURFACE ET INCORPORÉE

DRAGLINE MANURE SPREADING
+ SURFACE APPLICATION AND INJECTION



VOTRE EXPERT DU DRAGLINE
EN MONTÉRÉGIE / EST DE L'ONTARIO

YOUR DRAGLINE EXPERTS
IN MONTEREGIE / EASTERN ONTARIO





Tracteur John Deere 7520 IVT
Année: 2008 - 4067 Hrs
Stock # 1512c
84 000,00 \$



Tracteur Case IH Magnum 260
Année: 2012 - 950 Hrs
Stock # 1512a
170 000,00 \$



Arroseuse 3 pts Hardi Twin LA
1200 gallon+850gallon avant 60
pi - Année : 1999 - Stock # 2314
8 900,00 \$



Arroseuse Hardi Navigator 4000
100 pi - Année:2013 (acheté 2014)
Stock # 2433a
38 000,00 \$



Arroseuse Hardi Navigator 550M
550 gallons 60 pi
Stock # 2372a
10 900,00 \$



Arroseuse Fischer 3 points 500
litres rampe de 39 pieds
Stock # 2360a
1 500,00 \$



Arroseuse T500 Ms 500gallons
45 pi
Stock # 2300i
5 950,00 \$



Arroseuse MS 175 gal 45 pieds
P765 - Année : 2013
Stock # 2253a
6 990,00 \$



Arroseuse Vicon Ls 2310T 600
gallons 45 pi
Stock # 2217d
4 000,00 \$



Arroseuse Ms T500 50pi
Année:2008
Stock#2019b
9 750,00 \$



Arroseuse Calsa
Stock # 1948e
500,00 \$



Arroseuse MS 500 gal 60 pi
Stock # 1829g
6 900,00 \$



Arroseuse MS R2840 800 gal
80 pi - Année: 2008
Stock # 1781a
12 000,00 \$



Arroseuse MS T1000 80 pi
Année: 2007
Stock # 1780a
24 000,00 \$



Arroseuse Gregson G1000 Z 90 pi
Année: 2009
Stock # 1768d
19 900,00 \$



Arroseuse Hardi Navigator 4000
ISO 100 pi - Année: 2017
Stock # 1582j
87 000,00 \$



Arroseuse MS 500 Gallons
50 pi de rampe
Stock # 1580
11 500,00 \$



Arroseuse Hardi Commander
1200 90 pi - Année: 2004
Stock # 1367a
24 000,00 \$



Arroseuse Hardi 550 50 pi
Année: 2005
Stock # 1456d
18 500,00 \$



Arroseuse Vicon LS 1910T 50 pi
Stock # 1401
1 000,00 \$



Arroseuse White 360 33 pi
Stock # 1501
950,00 \$



Arroseuse automotrice Spra
Coupe 220 60 pieds
Stock # 2054a
14 990,00 \$



Tracteur avec Arroseuse Frontal
Stock # 1867b
26 900,00 \$



Arroseuse Auto-motrice Gregson
90 pi - Année: inconnu
Stock # 1799q
24 900,00 \$



Ravitailleur HARJO Freins hydraulique ou électrique
Trois choix de réservoirs
750, 1005 ou 1300 gals.

Applicateur Farm King 1840

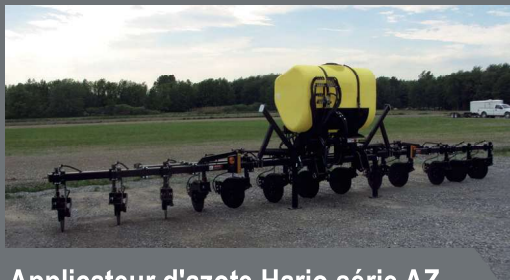

Applicateur d'azote Harjo série AZ,
250, 300, 400, 500 gallons 3 points et 1000 gallons trainés 7, 8, 9, 11, 12 et 13 disques



Grand choix de réservoirs
Ace Roto-Mold

Remorques avec choix
de réservoirs de 2350 à 3750



USAGÉ



Applicateur DMI 850 gals,
12 disques injecteurs,
ordinateur 3 sections pompe à rouleau
écartement 90" centre en centre pneus
14 L 16,1
Prix 17,000,00\$



Pulvérisateur 1000 gals Crop Care,
rampe refait 78 pieds, gicleurs Teejet,
ordinateur Raven 5 sections neuf,
valves électrique à bille Teejet neuves,
pompe centrifuge Ace neuve,
pneus 12,4 - 38
Prix 25,000,00\$



Applicateur Harjo 300 gals
3 points 8 rangs pour tracteur
avec espacement des roues
90" centre en centre
Prix sans ordinateur 13,300.00\$
Avec ordinateur Raven SCS450
neuf 17,300.00\$



Arroseuse auto-motrice John Deere 4720 90 pi - Année: 2005
4275 Hrs - Stock # 1475a
109 900,00 \$



Applicateur d'engrais Farm King 1410 1000 gallons 11 pattes (comme neuf) - Stock # 2385b
29 990,00 \$



Applicateur d'engrais SGL 1300GLUS 1300 gallons 9 pattes Année: 2015
Stock # 1632a
24 990,00 \$



Engrais liquide Farm King 1600 gallons articuler
Stock # 1721b
15 000,00 \$



Applicateur d'engrais 11 patte avec delimbe pour engrais vert
Stock # 2422a
25 000,00 \$



Applicateur 32 508 12 pattes Jobber
Stock # 1396
5 500,00 \$



Épandeur d'engrais New Idea 300 litres
Stock # 1948h
500,00 \$



Applicateur d'engrais Aulari en Stanless 9 Rg/50pi de rampe
Stock # 2151a
15 000,00 \$



Applicateur d'engrais sec avec rampe Delimbe T20-1-800-16 Année: 2015 - Stock # 1679e
13 900,00 \$



Épandeur d'engrais 50 pi 6.5 ton
Stock # 2410b
4 250,00 \$



Boîte CICMA FT8000
Stock # 1367b
5 000,00 \$



Dérouleuse à Drain Hydraulique
Stock # 1504a
11 500,00 \$

↑ VOS MACHINES ↑ VOS PRIX ↑ FAITES VOS OFFRES ↑ CHARLES 450-531-3848 ↑ DAVID 450-531-9282 ↑



*** EN INSTANCE DE BREVET ***

FINI LA VIBRATION, PEU IMPORTE VOTRE VITESSE!



NIVELEUSES G4 - HAUTE VITESSE
LNS, LN et SLN
12 à 24 pieds
75 à 500 HP



www.shoule.com

1 888 404-4380



Lame niveleuse Scofab 18 pieds
Stock # 2327L
4 900,00 \$



Lame niveleuse John Deere
10 pi avec angle verticale et
horizontale - Stock # 2108g
3 500,00 \$



Lame niveleuse John Deere
9 pieds
Stock # 1853m
2 490,00 \$



Lame de Nivelage Home Made
15 pi
Stock # 1505
4 800,00 \$



Laser complet 2 pentes
Année: 2004
Stock # 1807c
6 500,00 \$



Sol de 30 pi couteau 40% bon
Stock # 2384c
6 500,00 \$



Sol 36 pi relevage mécanique
couteau bon 60%
Stock # 2191i
8 900,00 \$



Lame Sol 48 pi
Stock # 1768a
8 950,00 \$



Faucheuse New Holland 1431
Année : 2008 (Table 1 saison)
Stock # 2300n
15 000,00 \$



Faucheuse New Holland 1431 pôle
central - Année : 2001
Stock # 2305b
14 500,00 \$



Fourragère 3940
Stock # 2305c
1 500,00 \$



Faucheuse Kubota DM2032 10.5 pieds
Année:2016
Stock # 2303d
8 990,00 \$

↑ VOS MACHINES ↑ VOS PRIX ↑ FAITES VOS OFFRES ↑ CHARLES 450-531-3848 ↑ DAVID 450-531-9282 ↑



SULKY

- Distributeur d'engrais porté ou trainé
- Capacité de 900 litres à 13000 litres
- Largeur d'épandage de 9 à 50 mètres selon différents modèles
- Contrôle de sections ISOBUS



MAÎTRISEZ VOTRE DRAINAGE AVEC SOIL-MAX

- Draineuses portées ou trainées
- Contrôle GPS avec Intellislope™ compatible avec toutes les marques GPS
- La draineuse la moins tirante sur le marché grâce à la technologie Stealth ZD™

NOUVEAU LASER RL-H5A



TOPCON Precision Agriculture

NIVELLEMENT

- Laser ultra simple d'utilisation
- nivellement par gps aussi disponible



VENTE, INSTALLATION ET SERVICE

www.innotag.com

450 464-7427
1 800 363-8727





Faucheuse frontale Kubota DM4032s
10,5 pieds - Année : 2016
Stock # 2303c
15 990,00 \$



Faucheuse Vicon KMR 3501 3.5m
Année : 2008 (vendu en 2010)
Stock # 2138a
10 950,00 \$



Faucheuse latérale Krone Easy Cut
400 - Année : 2008
Stock # 2125c
8 900,00 \$



Faucheuse frontale Krone Easy
Cut 3200 - Année : 2009
Stock # 2125b
12 250,00 \$



Faucheuse Kuhn Alterna 500
Année:2012
Stock#1989C
14 950,00 \$



Faucheuse New Holland 1432
à fléau
Stock # 1901c
14 900,00 \$



Faucheuse Frontale New Holland
1432 pour tv
Stock # 1901e
8 900,00 \$



Faucheuse John Deere
Année: 1999
Stock # 1834b
5 500,00 \$



Débroussaillseuse Télésopique
Orsi River 657 lx-Année:2012
Stock # 2399a
17 750,00 \$



Faucheuse commercial Votex
Triplo 700
Stock # 1535a
45 000,00 \$



Faneur Vicon Rs510 4 toupies
Stock # 2300s
1 750,00 \$



Faneur Pottinger Euro Hit 6
toupies
Stock # 2297e
9 900,00 \$

↑ VOS MACHINES ↑ VOS PRIX ↑ FAITES VOS OFFRES ↑ CHARLES 450-531-3848 ↑ DAVID 450-531-9282 ↑

À VENDRE

Jonathan St-Louis
819-329-4117

**Grosse balle de foin 3 x 3 x 6 pi
ou 8 pi différente qualité,
livraison partout au Québec
et Ontario.**

Prix compétitif!





Faneur 4 toupies New Holland 163
Stock#2305a
2 200,00 \$



Faneur Pottinger 12.14T 12 toupies
Année : 2017 (acheté 2018)
Stock#2262g
29 500,00 \$



Faneur New Holland 163 hydraulique
4 toupies - Année : 2011 environ
Stock#2053c
3 500,00 \$



Faneur Kuhn 5001TH 4 toupies
Stock#2023c
4 950,00 \$



Râteau latéral Vicon Amdex 653
1 ou 2 andin - Année : 2007
Stock#2300f
10 900,00 \$



Râteau Latérale Fella Ts1603
Année : 2012
Stock#2297f
16 990,00 \$



Râteau Kuhn 4121 GTH
Année:2010
Stock#2268b
5 500,00 \$



Râteau double latéral Class 1550
Stock#2285a
15 500,00 \$



Râteau Kuhn 7822 double
Stock#2216c
11 900,00 \$



Râteau Kverneland 9071 S vario
Année:2010
Stock#2241a
11 500,00 \$



Râteau à foin 10 pi antique
Stock # 2128f
750,00 \$



Râteau Class Liner
450R-Année:2012
Stock#1996
4 250,00 \$

↑ VOS MACHINES ↑ VOS PRIX ↑ FAITES VOS OFFRES ↑ CHARLES 450-531-3848 ↑ DAVID 450-531-9282 ↑

- Différents procédés de traitement de l'eau
- Systèmes de dosage
- Expertise de la qualité d'eau
- Analyseurs
- Pompes et systèmes de distribution

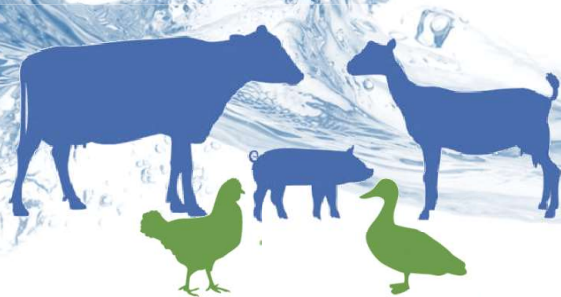

Groupe
Guérin INC

40 1976-2016 ans

Spécialiste en gestion de l'eau agricole

• industriel • agricole •

450-293-5019

www.groupeguerin.com



RBQ# 8237-8431-45



Râteau Potteiger 801a dépose latéral
Stock # 1929a
15 500,00 \$



Râteau inter
Stock # 1715a
1 490,00 \$



Râteau Agco 4240
Stock # 1834e
4 200,00 \$



Râteau New Holland Super 55
Stock # 1799g
800,00 \$



Râteau John Deere 640
Stock # 1609e
500,00 \$



Enrobeuse Kverneland Taarup 7655
Stock # 2412
23 500,00 \$



Enrobeuse Mc Hale 991Bc
Année : 2006 - 9600 balles
Stock # 2401b
10 900,00 \$



Enrobeuse commerciale Goweil 05012 à balle ronde - 6000 balles
Année:2016 - Stock # 2303a
34 990,00 \$



Enrobeuse Beaudoin à balle ronde en boudain
Stock # 2268
5 900,00 \$



Enrobeuse Beaudoin à balle ronde en boudain
Stock # 2255b
4 500,00 \$



Enrobeuse Anderson SB-780
Année : 2010
Stock # 2110h
15 000,00 \$

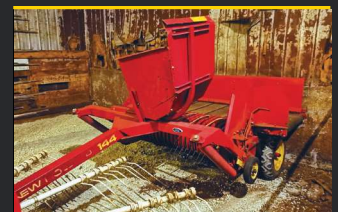

Doubleur d'andain New Holland 144
Stock # 1932b
3 500,00 \$

↑ VOS MACHINES ↑ VOS PRIX ↑ FAITES VOS OFFRES ↑ CHARLES 450-531-3848 ↑ DAVID 450-531-9282 ↑

DISTRIBUTION
MULTIMAT
spécialiste en confort

PLUS DE 20 ANS
DE SAVOIR-FAIRE!

4, rue Industrielle, Ste-Cécile-de-Milton (Québec) JOE 2C0
Tél. : **450 361-9889** Sans frais : **1 844 333-9889**
info@distributionmultimat.com • Téléc. : 450 361-2999

www.distributionmultimat.com

Vente, installation et livraison partout



Toutes nos installations sont garanties et effectuées par des experts

Solutions pratiques aux besoins particuliers de votre troupeau



Le choix de la Ferme
Drapeau de Ste-Françoise

Distributeur exclusif



- Aussi confortable que le sable sec, mais sans les désagréments!
- 3 épaisseurs étanches procurant confort, durabilité et stabilité
 - Profil martelé pour un meilleur assèchement
 - Coupe biseauté empêchant les trébuchements

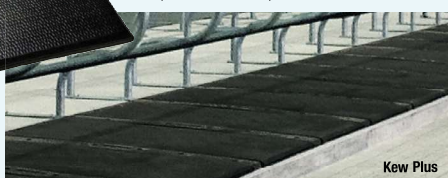

Kew Plus

MULTI-GROOVE : L'INIMITABLE

Un produit qui a fait ses preuves! Depuis que nous l'avons adopté il y a 6 ans, nos clients en sont très satisfaits!



Pour raclettes et allées

- Idéal pour les allées avec raclette automatisée
- Extrêmement durable
- Renforcé de câbles d'acier de 5 mm à l'intérieur pour empêcher le revêtement de se déformer
- Dessus rainuré : diminue les risques de glissement et de chute
- Contribue à la santé et à la mobilité des onglons



TROUVEZ NOS PRODUITS PRÈS DE CHEZ VOUS!

◆ Bécancour
Les Équipements Piché inc.
819 297-2658

◆ Ferme-Neuve
Agricoles Ferme-Neuve inc.
819 587-4399

◆ Issoudun (Lotbinière)
Équipements S. Laroche inc.
418 728-2288

◆ La Guadeloupe (Beauce)
Équipements de ferme Haute-Beauce
418 459-3215

◆ L'Original (Ontario)
Cheff Farm Solutions
613 675-4697

◆ St-Bruno (Lac-St-Jean Est)
Les Équipements Agri-Lait
418 343-2250

◆ St-Germain-de-Grantham
Distributions J.P. Services inc.
819 395-4581

◆ St-Léon-le-Grand (Maskinongé)
Équipements de ferme C. Lesage inc.
819 228-5694

◆ Ste-Hénédine
Équipement Dallaire inc.
418 935-3351

◆ Équipements Agricoles C.P.R. Itée
Amqui : 418 629-4916
St-Alexandre de Kamouraska : 418 551-7668
St-Anaclet : 418 722-6608



Doubleur d'andain New Holland
166
Stock # 1477
5 250,00 \$



Conditionneur à foin Pronovost
6610
Stock # 1511
14 490,00 \$



Presse John Deere 854 à couteau
et filet - Année:2010 - 12 000 balles
Stock # 2365
20 500,00 \$



Presse à balles ronde Krone Combi-
pack 1500 17 couteaux variable
Année:2015-22 100 Balles - Stock # 2345
34 990,00 \$



Presse à balle Ronde Kuhn
VB3155 rot cut 14 couteaux
Année:2017-1850 balles-Stock # 2320a
34 500,00 \$



Presse à balle ronde John Deere
854 à couteaux - Année : 2016 -
5500 balles - Stock # 2053d
39 900,00 \$



Presse à balle ronde John Deere
854 Roto cut - Année : 2015 -
5000 balles - Stock # 2255a
28 950,00 \$



Presse à balle ronde Krone Varié
Pack 1500 - 14 000 balles
Année : 2008 Stock # 2125a
16 500,00 \$



Presse à Balles Ronde Kuhn
3165 14 couteaux 5500 Balles
Année: 2019 - Stock # 1582m
49 990,00 \$



Presse John Deere 446
Année: 1999 - Stock # 1880a
6 600,00 \$



Presse à balle ronde New
Holland 640
Stock # 1834d
5 000,00 \$



Presse à balle ronde Kubota bv5160
- Année : 2016-4000 balles
Stock # 1383
36 000,00 \$

↑ VOS MACHINES ↑ VOS PRIX ↑ FAITES VOS OFFRES ↑ CHARLES 450-531-3848 ↑ DAVID 450-531-9282 ↑

Les Équipements Agrobul inc.

La garantie du résultat! Signé : BÜHLMANN



Garantie 20 ans toile et structure
Galvanisé à chaud en tout temps
Acier de qualité supérieure
Spécialiste en installation depuis 15 ans
100% canadien
Agricole et commercial
Contrôle de la qualité après vente



Distributeur autorisé
des Bâtiments BRITESPAN

Martin Bühlmann, Président
1829 Rang 9, St-Liboire, Qc, J0H 1R0
Cell. : 450-502-3644
agrobul@hotmail.com

BRITESPAN
SYSTÈMES DE BÂTIMENTS INC
britespanbuildings.com



Presse à balle ronde Case Ih
RBX 452-10000 balles
Stock # 1644
11 900,00 \$



Presse à petite balle carrée New
Holland 575 - Année : 1998
Stock # 2305f
8 900,00 \$



Presse à petite balles carrée
Année : 2008
Stock # 2156
22 990,00 \$



Presse à petite balles carrée New
Holland 315
Stock#2157a
1 990,00 \$



Presse à petite balle carrée
Massey Ferguson 10
Stock#2023e
990,00 \$



Presse à petite balle New
Holland 575
Stock # 1441b
10 500,00 \$



Presse à petite balle Massey
Ferguson 1839-Année: 2014
Stock # 1402b
8 500,00 \$



Presse à petite balle New Holland
570 - Année : 1999
Stock # 1599a
6 000,00 \$



Applicateur d'acide
Stock # 1481
1 500,00 \$



Monte balle de 40 pieds sur
roues en bonne état
Stock # 1759g
900,00 \$



Monte balle de 40 pieds sur
roues robuste
Stock # 1759f
1 400,00 \$



Section de monte balle 60 pi
Stock # 1544c
500,00 \$

↑ VOS MACHINES ↑ VOS PRIX ↑ FAITES VOS OFFRES ↑ CHARLES 450-531-3848 ↑ DAVID 450-531-9282 ↑

**P.E. CHARETTE
EXCAVATION**

**T 450.451.0780
C 514.917.0259**

RBQ : 8343-4050-45



PAUL-ÉTIENNE CHARETTE

Assurance cargo
Permis Québec/Ontario · Permis largeur jusqu'à 12 pied
Cours de transbordements à la frontière Québec/Ontario sur l'autoroute 40

118, route 342, Pointe Fortune, Québec J0P 1N0



Monte balle section 80 pi
(2 disponibles)
Stock # 1544b
1 000,00 \$



Monte balle Dynavent 40pi
Stock#1599b
800,00 \$



Monte balle 60 pi
Stock # 1372i
1 990,00 \$



Hache Paille Rovibec Pf600 avec
moteur - Année : 2019
Stock#2384b
2 500,00 \$



Mélangeur Seko S-140
Stock#2266f
2 650,00 \$



Mélangeur SurperMix Rovibec
530
Stock#2055a
7 500,00 \$



Mélangeur Keenan 320
Année: 2011
Stock # 1486b
17 500,00 \$



Mélangeur et hache paille
Rovibec PF500-1035
Année 2015- Stock # 1781i
25 000,00 \$



Mélangeur Val Métal WS500
Année: 1993
Stock # 1683
2 850,00 \$



Chargeuse à balles Carrée
Pronovost 7800sa - Année: 2017
Stock # 1805f
82 500,00 \$



Remorque auto-chargeuse
Techno balle 960 - 8 balles
Stock # 1680
6 500,00 \$



Remorque à Balles 8 x 24
Stock # 1880b
3 500,00 \$

↑ VOS MACHINES ↑ VOS PRIX ↑ FAITES VOS OFFRES ↑ CHARLES 450-531-3848 ↑ DAVID 450-531-9282 ↑

ANDERSON
SOLUTIONS FOR SMARTER FARMS

MÉLANGEUR AUTOMATEUR

M600

DÉCOUVREZ
NOTRE GAMME
COMPLÈTE DE
MÉLANGEURS



SPÉCIAL DÉMO

- Double vis 600pi 3
- Balance de garantie
- 500 heures au compteur
- Moteur Deutz 217HP 6 cylindres tier IV

DÉMONSTRATION POSSIBLE

INFORMEZ-VOUS!

1 888 833-2952 / GRPANDERSON.COM



Fourragère New Holland Fp 230
rouleau craqueur nez 2 rg et 9 pi
nez à foin-Année:2003 - Stock#2366a
29 990,00 \$



Fourragère New holland 790 sur
1000trs et 2 nez
Stock#2337b
3 000,00 \$



Fourragère New Holland 790
métal alerte pto 540,2 nez
Stock#2337a
3 999,00 \$



Fourragère John Deere 3970 2 rg,
nez à foin
Stock#2095c
7 000,00 \$



Fourragère Case IH 781 avec
plusieurs nez et accessoire
Stock # 2081a
2 990,00 \$



Fourragère New Holland 718
Stock#2032b
800,00 \$



Fourragère New Holland FP240
Année: 2003
Stock # 1400h
19 900,00 \$



Fourragère John Deere 3950
Stock # 1493f
5 999,00 \$



Fourragère New Holland Fp 240
rouleau craqueur, nez à foin 8pi
Année:2013 - Stock # 2429a
44 900,00 \$



Fourragère GEHL 860
Stock # 1700b
1 250,00 \$



Fourragère New Holland Fp 230
Année: 2000
Stock # 1476
34 900,00 \$



Fourragère Auto-Motrice New Holland
Fx60 6 rg kemper et nez foin
Année:2003-1600/2600 Hrs-Stock # 2385a
115 000,00 \$

↑ VOS MACHINES ↑ VOS PRIX ↑ FAITES VOS OFFRES ↑ CHARLES 450-531-3848 ↑ DAVID 450-531-9282 ↑



info@entrepriserenegiroux.com

Tél.: 418 387-9527

sciageforagebeton.com

RAINURAGE DE BÉTON

AGRICOLE • COMMERCIAL • INDUSTRIEL



Destiné principalement au domaine agricole, le rainurage augmente l'adhérence de vos planchers de béton. Le rainurage favorise des déplacements sécuritaires de vos animaux en limitant les risques de chutes.

Nous pouvons réaliser votre projet selon vos besoins spécifiques.

Nous proposons différents types de rainurages :

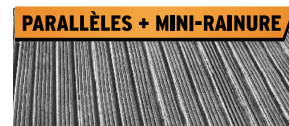



Fourragère John Deere
5440-Année: 1982 - 7276 Hrs
Stock # 1837c
11 900,00 \$



Fourragère auto-motrice
New Holland FR9050
Année: 2009-1559 / 2225 Hrs
Stock # 1512f - **230 000,00 \$**



Nez New Holland 360n 3 rg
Stock # 1821a
5 900,00 \$



Nez de fourragère New Holland
RI 600 8 rg - Année: 2002
Stock # 1694
17 000,00 \$



Nez à Foin New Holland 14 Pieds
Stock # 1561
5 000,00 \$



Souffleur d'ensilage Case Ih 600
refait en neuf 1 saison
Stock # 2402
1 850,00 \$



Souffleur d'ensilage New Holland
F62B - Année:2008
Stock # 2366d
2 950,00 \$



Souffleur d'ensilage New Holland
F62B-Année:2000
Stock # 2154a
2 490,00 \$



Souffleur ensilage Case Ih 600
Stock # 1901d
1 750,00 \$



Souffleur ensilage Dion
Stock # 1568b
1 490,00 \$



Souffleur ensilage Victor 200
Stock # 1568a
2 490,00 \$



Souffleur ensilage Case Ih 600
Stock # 1493g
1 750,00 \$

↑ VOS MACHINES ↑ VOS PRIX ↑ FAITES VOS OFFRES ↑ CHARLES 450-531-3848 ↑ DAVID 450-531-9282 ↑



464 rang St-Casimir
Ange-Gardien, Québec

Cell.: 450-522-1049
Cell.: 450-776-5697

**Vente et exportation de toute marque
de machinerie européenne et américaine.**



Tracteur John Deere 6150R
2013, 1350 Heures
109 000 \$



FR9050 2009, 1559/2225
Heures, Nez Kemper FL440 8
rangs 2008, Nez à foins 293
année 2009
230 000 \$



FR 600 2014, 1400 h couteaux
4 x 4 kp, pneus 800x32 sans
nez
300 000 \$



Magnum 370 2014, 2050h,
lvt, 50km/h, full équipé,
3pts et pto avant
Prix sur demande



FR 650 2018, 88 h couteaux
4 x 4, rouleaux éclateurs neuf
pneus 710x42, sans nez
500 000 \$

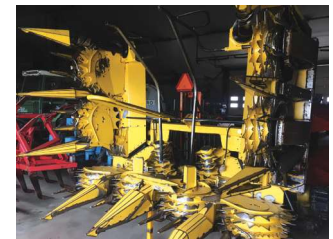

Nez Kemper.
Plusieurs de disponibles.



Souffleur d'ensilage Gehl
FB1540
Stock # 1837b
500,00 \$



Souffleur ensilage Valmétal V59
PTO 540
Stock # 1435a
6 250,00 \$



Boîte ensilage Dion SE 16 pi 3
batteurs, 4 roue, déchargement à
gauche - Stock # 2372c
2 700,00 \$



Boîte d'ensilage Dion B58 19 pi,
6 roue 141-16.1
Stock # 2372d
18 000,00 \$



Boîte d'ensilage Dion Se 18 pi,
6 roues
Stock # 2366c
11 000,00 \$



Boîte d'ensilage B58 19 pi 8 roues
141-16.1
Stock # 2366b
19 999,00 \$



Boîte d'ensilage Dion 16 pi wagon
6 roues
Stock # 2300u
3 850,00 \$



Boîte d'ensilage 1016 Dion 4 roues
11-15 ls déchargement à droite
Stock # 2108f
4 500,00 \$



Boîte d'ensilage Dion 16 pi se 6
roues
Stock # 2242a
3 800,00 \$



Boîte ensilage New Holland
16 pieds
Stock # 1372f
1 450,00 \$



Boîte ensilage Dion 16 pi
Stock # 1544a
1 500,00 \$



Boîte d'ensilage Dion 16 pi se 4
batteur 6 roues
Stock # 2372b
4 500,00 \$

↑ VOS MACHINES ↑ VOS PRIX ↑ FAITES VOS OFFRES ↑ CHARLES 450-531-3848 ↑ DAVID 450-531-9282 ↑



PRODUCTEUR DE FOIN ET PAILLE
VENTE ET ACHAT



TRAVAUX À FORFAIT D'ENSILAGE
DE MAÏS



CARL : (450) 779-3266 | EDITH : (450) 502-6708 | fermemiltonfarm@hotmail.com



Batteuse Case Ih 2188
Année:1996 - 4445/3008(1000hrs)
Stock # 2202a
45 000,00 \$



Batteuse Case IH 1666 4X4
4500 hrs moteur - Année: 1994
Stock # 1960
36 500,00 \$



Batteuse Massey Ferguson 750
6485 Hrs
Stock # 1366b
8 990,00 \$



Batteuse Massey Ferguson 850
5646 Hrs
Stock # 1366c
8 990,00 \$



Batteuse Gleaner N5 6 rg
Année: 1981
Stock # 1882a
6 500,00 \$



Batteuse John Deere Turbo
6620 - Année: 1981 - 2600
1100 hrs - Stock # 1866
19 490,00 \$



Batteuse International 1440
table 1020 17.5 pi, nez 6 rg
6400 Hrs moteur- Stock # 1857b
24 900,00 \$



Batteuse John Deere 9550 3164
4475 Hrs
Stock # 1855c
94 500,00 \$



Batteuse John Deere 9400 4wd
et table 218 18 pi - Année: 1984-2500
3900 Hrs - Stock # 1853c
35 900,00 \$



Batteuse Gleaner r50 table à
soya et nez à maïs - Année: 1989
2939/4500 Hrs - Stock # 1837a
30 000,00 \$



Batteuse John Deere 9600 table
925, 8 rg 843-6235 / 4299 Hrs
Stock # 1829a
39 900,00 \$



Batteuse John Deere T670
Année: 2009 - 3637 / 2373 Hrs
Stock # 1788a
195 000,00 \$

↑ VOS MACHINES ↑ VOS PRIX ↑ FAITES VOS OFFRES ↑ CHARLES 450-531-3848 ↑ DAVID 450-531-9282 ↑

Épandage

- Fumier
- Boue municipale
- Compost
- Chaux

Épandage de précision

Loader et pelle

3 épandeurs :

22m³

16 m³

14 m³

Pneu de flottaison sur
toutes nos machines

Les entreprises
Manu
450 776-4870

450 776-4870

\$ Prix compétitif \$

Manuel A.





Batteuse John Deere 680 S
Année: 2014 - 1821 / 1339 Hrs
Stock # 1504e1
268 000,00 \$



Nez Maïs John Deere 616C 16 rg
Année: 2014 (acheté 2019)
Stock # 2375b
105 000,00 \$



Nez à maïs Massey Ferguson 863
chopper 6 rangs-Année:1998
Stock # 2304b
19 990,00 \$



Nez à Maïs 8 Rg Case Ih 1083
Stock # 2202b
7 000,00 \$



Nez à maïs Case IH 1083 8 rg
Stock # 1474C
5 990,00 \$



Nez à maïs Agco 630 6 rg
Stock # 1876c
990,00 \$



Nez à maïs John Deere 893 8 rg
Stock # 1855b
19 500,00 \$



Nez à maïs Case IH 2608
8 rg - Année: 2009
Stock # 1669b
46 500,00 \$



Nez à maïs John Deere 612c
12 rg - Année: 2011
Stock # 1504f1
65 000,00 \$



Table à grain Case Ih 1020 20pi
Stock # 2202c
8 000,00 \$



Table à canola John Deere 900
Stock # 2085b
12 500,00 \$



Table à grain John Deere 925F
25 pieds
Stock # 2085
12 500,00 \$

VENDU

↑ VOS MACHINES ↑ VOS PRIX ↑ FAITES VOS OFFRES ↑ CHARLES 450-531-3848 ↑ DAVID 450-531-9282 ↑

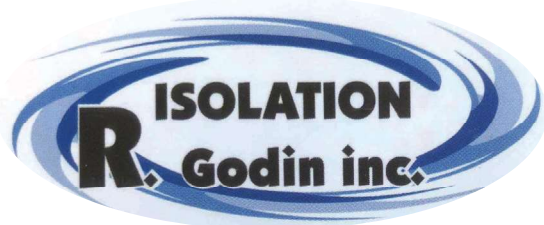

- Polyuréthane
- Cellulose
- Fibre de verre
- Ciment pare-feu

Estimation gratuite

RBQ: 5658-4063-01

Rémi Godin, propr.

310, Rang Kempt,
Ste-Sabine, JOJ 2B0

C. : 514.919.4963

B.: 450.296.8280





Table à canola 810-13 pour
batteuse Case Ih 1660
Stock#2081c
1 000,00 \$



Table à grain John Deere 645fd
Année:2016
Stock#2056f
94 500,00 \$



Table à grain New Holland 75c
25 pi
Stock # 1874b
10 500,00 \$



Table à Canola 13 pieds Lavoie
Stock # 1873
13 500,00 \$



Table à Grain John Deere 925
25 pi réel à l'air
Stock # 1855a
23 500,00 \$



Table à grain Case Ih 1020 20 pi
Stock # 1847a
11 000,00 \$



Table à grain Case Ih 3162
30 pi - Année: 2014
Stock # 1675
53 500,00 \$



Table à grain Case IH Terra-flex
3162 - Année : 2014
Stock # 1542c
68 500,00 \$



Table à grain Mac Don - 35pi
Année: 2008
Stock # 1433
52 999,00 \$



Table à grain Mac don FD70
40 pi - Année: 2011
Stock # 1413a
54 500,00 \$



Grain Cart JM 1075 à track
36 po, 22 po de vis
Stock#2057c
45 000,00 \$



Grain Cart JM 875 à chenille 36 po,
18 po de vis extensible et chute
hydraulique-Année:2012 - Stock#2384e
44 000,00 \$

↑ VOS MACHINES ↑ VOS PRIX ↑ FAITES VOS OFFRES ↑ CHARLES 450-531-3848 ↑ DAVID 450-531-9282 ↑



ACHAT / VENTE
Maïs - Soya - Céréales
Séchage et entreposage

Jonathan Lussier T.P.
Négociant en grains

1875, Rang 5
Saint-Cyrille-de-Wendover

Cell. : 819 388-0426
Courriel : jlussier@grainsjr.ca
www.grainsjr.ca

**Suivre les marchés pour mieux vous conseiller
et commercialiser vos grains**



Ensemble de de Bucket, lame à neige, fourche à roche, lame - Stock # 2356s
5 900,00 \$



Râteau à sable Sandman attache skid steer
Stock # 2185b
8 500,00 \$



Backhoe 3 pts McConnel avec 2 buckets
Stock#1975a
1 450,00 \$



Berco 4 pieds de largeur
Stock # 1461d
1 490,00 \$



Pelle Allied 594S
Stock # 1400e
2 500,00 \$



Grappin de 43 pouces pour compact neuf
Stock # 1853k
1 500,00 \$



Godet de 41 pouces pour compact neuf
Stock # 1853j
500,00 \$



Godet de 42 pouces pour compact neuf
Stock # 1853i
500,00 \$



Balais mécanique à pto
Stock # 1853b
1 500,00 \$



Pick à balle ronde attache alo
Stock # 1834c
399,00 \$



Loader Allied étai sur un ford 3000
Stock # 1831c
750,00 \$



Pelle Stoll neuf Profiline FZ 30.1
Stock # 1605
10 900,00 \$



Godet John Deere
Stock # 1525c
1 000,00 \$



Godet 2500 L Merlo
Stock # 1482b
1 100,00 \$



Backhoe Case Ih BH102
Stock # 1461c
4 999,00 \$



Attachement Komatsu Godet d'excavation
Stock # 1540
1 500,00 \$



Sweepster 72 po
Stock # 1434b
2 000,00 \$



Godet à chargeuse
Stock # 1504x
1 250,00 \$



Épandeur à Ripe 84 Pouces
Stock # 1504r
1 500,00 \$



Controlleur Mustang pour Arroseuse Hardi
Stock # 1541a
750,00 \$



Hitch 3 pts catégorie 2 (500\$chaque)
Stock # 2356k
500,00 \$



Mât de lift 3 pts 3 sections Toyota, side shift
Stock # 2356f
1 250,00 \$



Écran Case Ih Pro 600
Stock # 1830a
2 850,00 \$



Stall
Stock # 1400m
50,00 \$



Batteuse Case IH 5088
Stock # 1446
3 000,00 \$

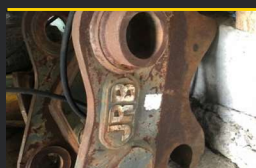

Attachement de pelle JBR Quick attache
Stock # 1504p
1 500,00 \$

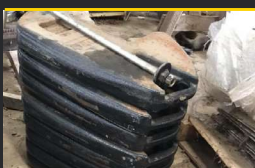

Pesées Case ih
Stock # 1490a
120,00 \$

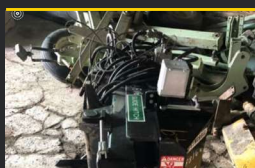

Hitch hydraulique pour Sarcleur
Stock # 1504w
1 500,00 \$

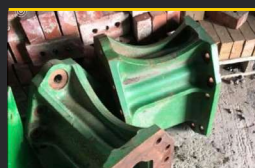

Espaceur our Batteuse John Deere
Stock # 1504gl
500,00 \$



Convoyeur 20 pi Valmétal sur roue comme neuf
Stock #2366e
3 900,00 \$



Montée à fumier Houle 75 toute acier avec transmission sens horaire - Stock #2367a
2 990,00 \$



Balance avec cage à veau
Stock #2360c
800,00 \$



Chariot d'ensilage Agrimétal Supercart 542
Stock #2300e1
2 500,00 \$



Débouleur à silo Valmétal 16pi,18pi,20pi (1750\$ chaque)
Stock #2300b1
1 750,00 \$



Réservoir Delaval 2000 gallons avec refroidisseur
Stock #2300v
22 000,00 \$



Ventilateur 48 po std on/off
(possibilité de 3)
Stock #2337d
750,00 \$



Mangeoire 24 pi double traîné
Stock #2337c
3 250,00 \$



Réservoir DFK 1500 gallons,
refroidisseur et compresseur 2
moteur 5hp,laveuse-Stock # 2216d
12 900,00 \$



Robot distributeur Rovibec 7
compartment avec manette per-
fomixx,chargeur à batterie plus rail
de 245 pi-Stock # 2277c **3 500,00 \$**



Pipeline 3 po environ 1000pi de tuyaux
et 110 valves,18 retraits compagnons
avec 2 balance... - Stock # 2274b
34 500,00 \$



Réservoir Muller 4000 gallons
avec refroidisseur - Année:2008
Stock # 2274a
56 500,00 \$



Stalls de vache
Stock # 1632c
1 990,00 \$



Videur à courroie 35 pieds
Stock # 1415c
1 990,00 \$



Fan
Stock # 1853e
800,00 \$



Aérateur de toit neuf
Stock # 1853a
500,00 \$



Easy line 6 porteurs de
traillusee et 1 porteur d'eau
Stock # 1852b
5 750,00 \$

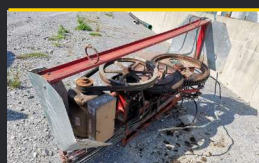

Transmission Teamco modèle
T750 à chaîne
Stock # 1759h
700,00 \$



Clôture 3/16 galvanisée
12 pieds x 1 km de longueur
Stock # 1672d
5 000,00 \$



Fan 5 hp
(3 de disponibles)
Stock # 1544d
475,00 \$



Fan FFI pour silo 128 FFI
Stock # 1504g
1 250,00 \$



Génératrice 75 kva PTO
Stock # 2337f
4 500,00 \$



Génératrice à moteur 45
watts
Stock # 2337e
2 500,00 \$



Réservoir à essence +/- 200
gallons sur remorque
Stock # 2356r
550,00 \$



Palette de corde #16 16
palettes
Stock # 2318e
110,00 \$



Boite Steinbauer +HP pour
John deere 6150R
Stock # 2256b
1 650,00 \$



Ez Guide 500
Stock # 2217j
1 800,00 \$



Pompe à Vacuum 10 hp
Année:1994
Stock # 2108c
4 000,00 \$



Lot de tuyaux Ames 3(85+/-),
5po(45+/-), springcleur(85+/-),
bouchon moitié prix du neuf
Stock # 2128a **Faites une offre**

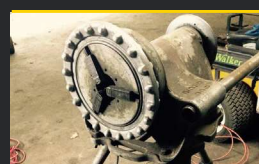

Fileuse Riddig avec
accessoire
Stock # 1853g
1 100,00 \$



Réservoir à fuel 500 gallon
Stock # 1780c
500,00 \$



Cage de Gator John Deere
625 i
Stock # 1718d
500,00 \$



Ballonne à air John Deere
Stock # 1653e
5 000,00 \$



32 roues press wheel John
Deere pour semoir 750
Stock # 1573d
300,00 \$



30 roues gauge pour JD750
Stock # 1573c
1 350,00 \$



Disque d'engrais semi-direct
John Deere
Stock # 1504w1
575,00 \$



Kit hydraulique 32 gallons
Stock # 1461f
1 250,00 \$



Terrière 18 po
Stock # 1461e
1 250,00 \$



Pièces de charrue Grégoire
Besson
Stock # 1460a
Faites une offre

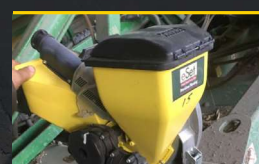

Eset
Stock # 1504m
350,00 \$

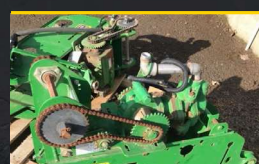

Transmission liquide John
Deere
Stock # 1504J
1 500,00 \$

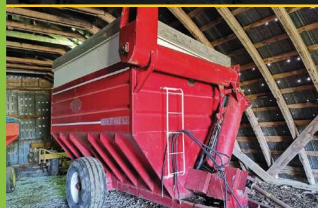

Grain cart 580 minots
Stock # 1853L
7 900,00 \$



Grain Cart Brent 420
Stock # 1829b
9 500,00 \$



Grain Cart Brent 570
Stock # 1562
13 900,00 \$



Grain Car Brent 1080
Stock # 1413b
37 500,00 \$

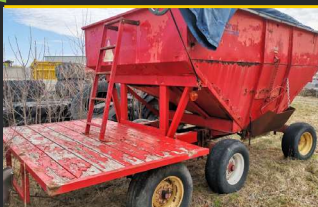

Boîte Kill Bros avec wagon 6 roues
Pronovost
Stock # 2327b
1 100,00 \$



Boîte à Gravité Unverferth 375
minot plus rehausse dessous nor-
mand 4 roues 16.5l-16.1 - Stock # 2217g
7 500,00 \$



Boîte à gravité 235 plus rehausse,
wagon 4 roues 11l-15ls
Stock # 2217e
1 500,00 \$

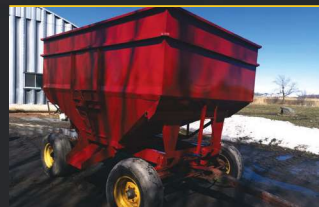

Boîte à gravité 6 tonnes
Stock # 1365
2 500,00 \$



Crible à grain électrique
Stock # 1584c
2 500,00 \$



Rouleuse Wic 40 ton/hrs
Stock # 2262f
9 500,00 \$

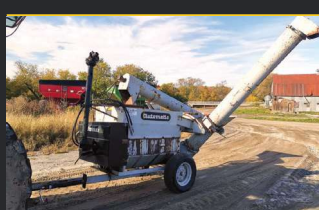

Rouleuse à Maïs Automatic Atg
3600A
Stock # 1901a
10 500,00 \$

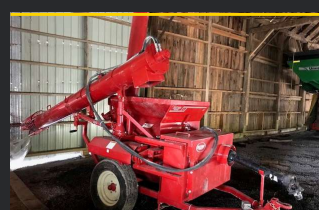

Rouleuse a maïs Renn Mill
RM11023 -Année : 2011
Stock # 1466
19 500,00 \$

↑ VOS MACHINES ↑ VOS PRIX ↑ FAITES VOS OFFRES ↑ CHARLES 450-531-3848 ↑ DAVID 450-531-9282 ↑

DOMPEUR / CITERNE / FLAT-BED / FARDIER / FARDIER EXTENSIBLE



**TRANSPORT
GERMAIN PHILIE inc.**

Bruno@philie.co 514 234.8563
Joel@philie.co 514 953.6057
Germain@philie.co 514 943.0731

342, chemin St-Édouard, Saint-Mathieu-de-Laprairie, Québec J0L 2H0

Bur. : 450 632.5384 - Télécopieur : 450 632.1126



Moulange à Marteau
Stock # 1825c
4 700,00 \$



Couteau 8 rangs pour Haricot
Bob Equipment
Stock # 1807b
1 250,00 \$



Couteau pour Haricot
BOB COMPAGNY
Stock # 1552b
1 750,00 \$



Doubleur et couteau à Haricot
Pickett - Année: 2010
Stock # 1807e
19 900,00 \$



Doubleur d'Andain D'Haricot
Aulari
Stock # 1807d
2 500,00 \$



Doubleur d'andain 6 rg
BOB COMPAGNY
Stock # 1552a
1 750,00 \$



Récolteuse à patate
Stock # 1489c
8 000,00 \$



Andaineuse Versatile 4400
Année: 1982
Stock # 1510
9 990,00 \$



Batteuse à haricots Big Jack
PBJ88 fonctionnel - Année:1988
Stock # 2327a
8 900,00 \$



Récolteuse d'haricot sec Bush
hog Lilliston 6200
Stock # 1394
5 499,00 \$



Séchoir à Maïs Rad 580
Stock # 2110k
1 500,00 \$



Séchoir à maïs GSI 112CG35LGG4
Année: 2007
Stock # 1653a
22 500,00 \$

↑ VOS MACHINES ↑ VOS PRIX ↑ FAITES VOS OFFRES ↑ CHARLES 450-531-3848 ↑ DAVID 450-531-9282 ↑

Soyez à l'abri de l'impôt.

Peu importe les gains que vous réalisez, l'important est de les conserver. Nous pouvons vous aider à réaliser des économies d'impôt en analysant les répercussions fiscales dans tous les aspects de votre situation financière, de la gestion du risque et à l'assurance, aux placements et à la planification successorale. Ensemble, nous élaborerons une stratégie complète pour optimiser votre valeur nette et réduire votre fardeau fiscal.

Communiquez avec nous dès aujourd'hui, et soyez bien conseillé.



Investissement | Retraite | Fiscalité | Succession | Assurance

Oliver L'Heureux, PL.Fin., MBA, CIM
Planificateur financier, conseiller en sécurité financière et conseiller en placement
Gestion de capital Assante ltée
1200 Daniel-Johnson Ouest
4^e étage, Bureau 4000
St-Hyacinthe, QC J2S 7K7
Bur : 450.250.0722 | Cell : 450.502.4744
olheureux@assante.com





Séchoir Sukup T16199sm
Année: 2008
Stock # 1537
34 999,00 \$



Séchoir à maïs GT Rab 5000
Stock # 1533
5 500,00 \$



Silo de 14 pi de large et 10 pieds de hauteur
Stock # 1852a
600,00 \$



Silo 230 tonnes
Stock # 1553d
8 250,00 \$



Vis à Grain Westfield W130-41
moteur 20 hp 600 volt
Stock # 2200a
5 900,00 \$



Vis Westfeild 8-51
Stock#1991b
1 750,00 \$



Vis à grain Brandt 8-51
Stock#1853r
2 500,00 \$



Vis à grain Brandt 8 - 51
Stock # 1829f
3 250,00 \$



Vis à grain 52 pi x 6 po
Stock # 1401b
1 000,00 \$



Vis à grain Brandt 1050
Stock # 1504y1
4 900,00 \$

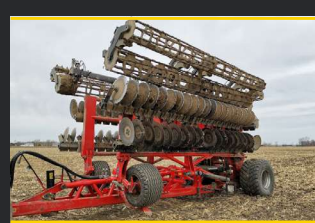

Déchaumeuse Grégoire Besson Normandie 12 mètres-Année:2018
Stock # 2375e
125 000,00 \$



Déchaumeuse Case Ih Turbo 330 25 pi
Stock # 2396d
39 999,00 \$

↑ VOS MACHINES ↑ VOS PRIX ↑ FAITES VOS OFFRES ↑ CHARLES 450-531-3848 ↑ DAVID 450-531-9282 ↑

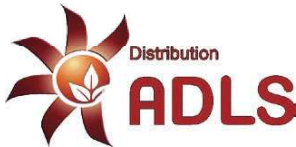

- ◆ FRAISES ROTATIVES
- ◆ HERSES ROTATIVES
- ◆ DÉCHAUMEURS À DENTS
- ◆ DÉCOMPACTEURS
- ◆ SEMOIRS
- ◆ TRÉMIES FRONTALES
- ◆ BROYEURS POLYVALENTS
- ◆ BROYEURS D'ACCOTEMENTS



AUGUST HÖCHLI 450 766-0560 | LUC BROUILLARD 438 399-6164 | INFO@DISTRIBUTIONADLS.COM

Tracteurs Laramée Inc.
2901, Ch. du Lac
St-Norbert, Qc, J0K 3C0
450.836.3203

Équipements S.A.F.I.
2489, Rue Alexis-Je-Trotteur
Jonquière, Qc, G7X 0E4
418.412.6565

Équipe Ferme Inc.
2540, Rue Notre-Dame Ouest
Victoriavilles, Qc, G6T 2E5
819.758.0633

Services Agricoles Fermatech Inc.
291, Rue Principale
St-Narcisse-de-Beaurivage, Qc, G0S 1W0
581.223.8383

Spuehler Shop
1315, Concession Rd 7
St-Bernardin, On, K0B 1N0
613.678.2137



Déchaumeuse Farnet Softer 8M
Année:2017
Stock # 2385c
55 000,00 \$



Déchaumeuse Potteinger 4001
semi-porté 4 mètres
Stock # 2331
42 490,00 \$



Déchaumeuse Lemken Rubin
9/600 6 mètres
Stock # 2316
41 990,00 \$



Déchaumeuse Lemken Rubin 12
7m - Année:2016
Stock#2047a
94 500,00 \$



Déchaumeuse Landoll 7831-25
8 mètres -Année: 2015
Stock # 1439b
63 500,00 \$



Déchaumeuse Pottinger
Terradisc 6000T 6 m
Année 2011 - Stock # 1445
38 500,00 \$



Déchaumeuse Pottinger
TERRADISC 4000 4 m
Stock # 1555a
16 300,00 \$



Herse Case ih 30pi
Stock # 2372e
7 999,00 \$



Offset 10 pi Olivier
Stock # 2300y
1 450,00 \$



Herse à roulette Case Ih 490 24
pieds
Stock # 2327j
3 990,00 \$



Off Set Case Ih 780 gros disques
11 pieds de largeur
Stock # 2327e
8 900,00 \$



Herse Case de 13 pieds 1/2
Stock # 1690b1
750,00 \$

↑ VOS MACHINES ↑ VOS PRIX ↑ FAITES VOS OFFRES ↑ CHARLES 450-531-3848 ↑ DAVID 450-531-9282 ↑

BEDNAR

- ◇ UNITÉ DE SEMIS
- ◇ SEMOIR
- ◇ TRÉMIE D'ENGRAIS ET DE GRAINES
- ◇ DÉCHAUMEUR À DISQUES
- ◇ PRÉPARATEUR DE LIT DE SEMENCE
- ◇ DÉCHAUMEUR À DENTS
- ◇ DÉCOMPACTEUR
- ◇ DÉCHAUMEUR COMBINE
- ◇ HERSE DE CHAMPS
- ◇ BROYAGE
- ◇ BINEUSE DE RANGS
- ◇ BINEUSE INTER-RANG

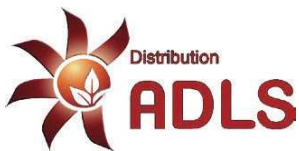

AUGUST HÖCHLI 450 766-0560 | LUC BROUILLARD 438 399-6164 | INFO@DISTRIBUTIONADLS.COM

Tracteurs Laramée Inc.
2901, Ch. du Lac
St-Norbert, Qc, J0K 3C0
450.836.3203

Équipements S.A.F.I.
2489, Rue Alexis-le-Trotteur
Jonquière, Qc, G7X 0E4
418.412.6565

Équipe Ferme Inc.
2540, Rue Notre-Dame Ouest
Victoriavilles, Qc, G6T 2E5
819.758.0633

Services Agricoles Fermetech Inc.
291, Rue Principale
St-Narcisse-de-Beaurivage, Qc, G0S 1W0
581.223.8383

Spuehler Shop
1315, Concession Rd 7
St-Bernardin, On, K0B 1N0
613.678.2137



Herse Case IH 3850 64 disques
Stock#2032c
9 990,00 \$



Herse à pacage Walco - 10 pieds
largeur - 8 pieds profondeur
Stock # 1672c
780,00 \$



Combo John Deere 512 17.5 pi 7
pattes
Stock # 2396c
24 500,00 \$



Cultivateur Caes Ih 4300 45 pi
Stock # 2396b
14 500,00 \$



Cultivateur John Deere 960 36 pi
Stock # 2396a
12 500,00 \$



Cultivateur John Deere 2210 50pi
Année:2014
Stock # 2388a
88 900,00 \$



StripTill Nutri-Till 5130 16 rg
Stock # 1504g2
16 500,00 \$



Vibro 18 pi Sanderum
Stock # 2300z
1 750,00 \$



Cultivateur John Deere 980 21 pi
Stock # 2300l
13 500,00 \$



Cultivateur Case Ih Tiger mate 2
26 pieds de largeur-Année:2005
Stock # 2327r
18 900,00 \$



Cultivateur Case Ih 4800 28 pieds
Année:1990
Stock # 2327k
5 900,00 \$



Vibro Vicon FC 1500T 19 pi
Stock # 2108h
2 500,00 \$

↑ VOS MACHINES ↑ VOS PRIX ↑ FAITES VOS OFFRES ↑ CHARLES 450-531-3848 ↑ DAVID 450-531-9282 ↑

EXCAVATION M.J.T.

Subvention possible
pour l'Abitibi-Témiscamingue
et Saguenay-Lac St-Jean

- Drainage agricole au laser
- Plans de drainage GPS
- Réparation et localisation de système de drainage
- Champs d'épuration
- Drain Français
- Pose d'avaloir
- Puits de pierres

+de 15 ans d'expérience
Programme Prime Vert



Estimation gratuite!



Travaux garantis!

Maxime Jacob Trépanier
514 829-0183
excavationmjt@hotmail.ca
RBQ 5605-1592-01



Cultivateur Inter 23 pieds
Stock # 2303i
2 500,00 \$



Cultivateur John Deere 2210 45pi
accudept - Année:2008
Stock # 1865f
48 990,00 \$



Cultivateur Wil-Rich 26 pi
Stock # 2217a
10 500,00 \$



Cultivateur 9 pi avec rouleau
Stock # 2128l
850,00 \$



Vibro Vaderstad 15 pi avec
planche et rouleau
Stock # 2095b
7 500,00 \$



Cultivateur George White & sons
13 pieds
Stock # 1948g
1 200,00 \$



Cultivateur Jober 35 pi
Stock # 1415b
14 990,00 \$



Cultivateur Unverferth HCV-200
33 pi - 5 rg de peignes
Stock # 1479g
19 990,00 \$



Cultivateur John Deere 2210
47 pi - Année: 2009
Stock # 1865a
52 500,00 \$



Vibro Culti - Planter 15 pi
Stock # 1846e
999,00 \$



Cultivateur Combo Case Ih 4200
22.5 pi - Année: 2002
Stock # 1805b
14 900,00 \$



Cultivateur International 25 pi
Stock # 1781L
2 500,00 \$

↑ VOS MACHINES ↑ VOS PRIX ↑ FAITES VOS OFFRES ↑ CHARLES 450-531-3848 ↑ DAVID 450-531-9282 ↑

ÉQUIPEMENTS AGRICILES HOULE

**Vente, installation et réparation
d'équipements (neufs et usagés)**

30, route 108, Lambton (Québec) G0M 1H0 • info@equipementsshoule.com
Tél. : **418 486-7672** • Cell. : **819 582-2034**



Nos usagés



Piston GEA Magnum



Chariot à ensilage Wic
neuf en stock



Mélangeur Anderson
Smartmix A700



Citernes usagées GEA
5 200 et 6 100 gallons
(photo à titre indicatif)



Pompe GEA usagée,
complète, 32 pi

www.equipementsshoule.com



Cultivateur Allis Chalmers 22 PI
Stock # 1781k
1 500,00 \$

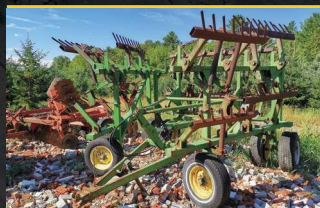

Herse à finir 26 pi
Stock # 1781j
1 500,00 \$



Cultivateur Landoll 9800
22 pi - Année: 2001
Stock # 1679a
13 500,00 \$



Cultivateur Case Ih 4500 - 19 pi
Stock # 1576c
4 200,00 \$



Cultivateur John Deere 2210
50 pi - Année: 2010
Stock # 1504u1
68 900,00 \$



Charrue Grégoire Besson RWY6
4+1 raie réversible portée
Année:2014 - Stock # 2384a
42 000,00 \$



Charrue Kverneland BE 115 XP 5
rangs - Année:2006
Stock # 2327d
8 900,00 \$



Charrue Kverneland BB115 HD 5
rangs - Année:2000
Stock # 2327c
5 900,00 \$



Charrue Kverneland bb100 6
rangs
Stock # 2054b
2 750,00 \$



Charrue 3 raies Kverneland
(ancien modèle)
Stock # 2157d
1 490,00 \$



Charrue Fiskars 4 rg
Stock # 1948d
1 500,00 \$



Charrue Kverneland PG115
7 rg réversible
Stock # 1573b
34 990,00 \$



Charrue Grégoire Besson 6 rg
Stock # 1519b
8 990,00 \$



Charrue Kverneland PB 115 - 6 rg
réversible - Année: 2011
Stock # 1456a
54 500,00 \$



Charrue Kverneland 4 rg portée
Stock # 1793b
2 500,00 \$

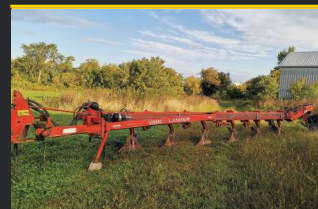

Charrue Kuhn Vari Lander
4nsh+2 - Année: 2000
Stock # 1868
7 250,00 \$



Charrue Super Chief 3 rg 14 po
5 rg de peignes
Stock # 1799s
550,00 \$



Charrue Överum DVL6108h 6 rg
Année: 1996
Stock # 1791b
10 500,00 \$



Charrue Ford 155 6 rg
Stock # 1781c
2 500,00 \$



Charrue Kverneland GP115 5 rg
réversible
Stock # 1768c
16 900,00 \$



Charrue Kverneland PG115- 5 rg
réversible
Stock#1768b
19 900,00 \$



Charrue Kverneland 100 -3+1
Porté réversible
Stock # 1696b
16 500,00 \$



Charrue Överum 4 rg
Stock # 1519a
8 500,00 \$



Charrue Kverneland BB115HD
6 Rg - Année: 2002
Stock # 1522a
9 500,00 \$



Charrue Kuhn Vari-Lander 5NS
4 rg - Année: 2001
Stock # 1474b
7 499,00 \$



Charrue Kuhn Vari-Lander
7 rg - Année: 2003
Stock # 1553
12 500,00 \$



Charrue Kverneland PB 115 HD
5 rg réversible - Année: 2009
Stock # 1529d
31 500,00 \$



Charrue Kverneland BB115-5 rg
Stock # 1486a
5 500,00 \$



Chisel Willrich 19pi repliable
Stock # 2300p
10 900,00 \$



Chisel Case IH MRX690
Année: 2010
Stock # 2024c
18 000,00 \$



Chisel Case IH 6650 9 pattes
Stock # 1846a
9 500,00 \$



Chisel Sunflower 4511 11 pattes
Année: 2016
Stock # 1696c
48 500,00 \$



Chisel John Deere 512
Année: 2006
Stock # 1522c
26 500,00 \$



Herse Rotative Kuhn Hr 4503 15 pi
Stock # 1465h
12 000,00 \$



Rotoculteur Comb 400 4 m
Stock # 1768f
14 900,00 \$



Rotoculteur Comb 400 4 m
Stock # 1768e
14 900,00 \$

↑ VOS MACHINES ↑ VOS PRIX ↑ FAITES VOS OFFRES ↑ CHARLES 450-531-3848 ↑ DAVID 450-531-9282 ↑



Tél. : 450-379-9214

831 rue Principale, Saint-Paul d'Abbotsford
www.holbec.qc.ca
info@holbec.qc.ca

Approvisionnement et importation

- Équipements, accessoires, machineries et pièces pour vergers et vignobles.
- Équipements d'entretien routier et parc.
- Importation de distillateurs et d'alambics.
- Distribution de moulins à farine domestiques et industriels.
- Service d'entretien et de réparation d'équipement et machinerie.



NETTOYEUR DE DRAIN



BROYEUR FORESTIER KBX-L
Marque: Niubo



FAUCUSE PORTE-OUTILS AVANT
Marque: Niubo



BROYEUR FORESTIER KBP
Marque: Niubo



FAUCUSE JUMBO LATÉRAL AVANT
Marque: Votex



FAUCUSE MINI KING
Marque: Niubo



Picoteuse John Deere 40 pi
repliable
Stock # 1504j2
18 950,00 \$



Picoteuse John Deere 30 pi avant
ou arrière repliable
Stock # 1504h2
12 500,00 \$



Peigne Rabe 20 pi
Stock # 1465d
2 990,00 \$



Picoteuse Case IH 181 Mt 30 pi
Stock # 1846d
12 500,00 \$



Picoteuse Kewanee 470
20 pi
Stock # 1504ml
2 900,00 \$



Sarcleur John Deere 856 8 rg
Stock # 2356f
7 500,00 \$



Sarcleur léger 9 rangs repliable
Stock # 2327n
3 490,00 \$



Sarcleur Hiniker 8 rg
Stock # 2175a
5 990,00 \$



Sarcleur Hiniker 8 Rg
Stock # 1465c
4 990,00 \$



Sarcleur Will-Rich 8 rg
Stock # 1576b
5 250,00 \$



Sarcleur Kongskile 6 rangs
Stock # 1525b
1 500,00 \$



Sarcleur Landoll 2000 9 Rg
Stock # 1530b
6 900,00 \$

↑ VOS MACHINES ↑ VOS PRIX ↑ FAITES VOS OFFRES ↑ CHARLES 450-531-3848 ↑ DAVID 450-531-9282 ↑



1 514-817-9731
370 chemin Back bush, Hemmingford, Qc
www.adjm.ca
VENTE & DISTRIBUTION D'ÉQUIPEMENTS AGRICOLES



Nez à maïs broyeur CAPELLO.
Escompte présaison en vigueur!



Semoir pneumatique DELIMBE T20
800 litres à partir de 5500\$



Semoir pneumatique DELIMBE
T15 120 litres à partir de 3000\$



Désherbeuse pour vignoble et
verger CLEMENS!



Bineuse à doigts KULT KRESS
en inventaire!



Sarcleur de précision CARRÉ
et système de guidage
par caméra!



Picoteuse Yetter 20, 30 et 40 pieds
en stock pour le printemps!



Applicateur de compost et fumier
en bande admissible à
Prime-vert!



Sarcleur Kongskilde 6 rg
Stock # 1540b
1 900,00 \$



Sous-soleuse Sol R5000 5 pattes
Stock # 2388d
5 500,00 \$



Sous-soleuse Case Ih 5 pattes
avec déclencheur
Stock # 2327q
3 900,00 \$



Sous-soleuse Kverneland CLE 5
pattes neuve - Année : 2016
Stock # 2076f
21 900,00 \$



Sous-soleuse Case Ih eco
tll 2500 - Année: 2014
Stock # 1759d
9 000,00 \$



Sous-soleuse Case IH 2500-5
pattes - Année: 2005
Stock # 1456e
10 500,00 \$



Sous-soleuse 7 pattes
Stock # 1498b
1 900,00 \$



Décompacteur mécanique
par pto
Stock # 1853d
10 900,00 \$



Râteau Degelman RR1500 15 pi
Stock # 2300c
12 500,00 \$



Rateau à roche Houle SWD-15B
Année: 2005
Stock # 2303g
8 990,00 \$



Ramasseuse à roche Degelman
RP7200 - Année: 2015
Stock # 2337g
15 900,00 \$



Ramasseuse à Roche Degelman
R570 54 po
Stock # 2300d
11 990,00 \$

↑ VOS MACHINES ↑ VOS PRIX ↑ FAITES VOS OFFRES ↑ CHARLES 450-531-3848 ↑ DAVID 450-531-9282 ↑



Plus de 45 ans d'expérience

Auparavant Drainage Ostiguy & Robert inc

450-469-3156

info@drainageostiguy.com

255, route 112, St-Césaire, Qc J0L 1T0



- Drainage agricole au laser et GPS
- Travaux prime vert
- Localisation et réparation de système de drainage
- Installation système de pompage

ESTIMATION GRATUITE



Ramasseuse à roche Highline
XL 78
Stock # 1479e
13 950,00 \$



Rouleau Brillion XL-144 28 pi
Stock # 2217c
16 250,00 \$



Rouleau 28,5pi Homemade
Stock # 2203c
7 990,00 \$



Rouleau 10 pi artisanal
Stock # 1799f
500,00 \$



Chopper 6 rangs Inter
Stock # 1653j
2 500,00 \$



Broyeur à Cotton de Patate
Stock # 1489d
500,00 \$



Rouleuse de boyaux d'épandage
hydraulique direct
Stock # 2327m
13 250,00 \$



Rouleuse de boyaux d'épandage
avec moteur
Stock # 2327i
10 900,00 \$



Ensemble de Boyaux 6 po dry
line 1 Miles de long
Stock # 1920
26 700,00 \$



Épandeur Terra-Gator 6103
Année:2000
Stock # 2196d
50 000,00 \$



Épandeur Terra-Gator 8103
Année:1998
Stock # 2196b
35 000,00 \$



Épandeur Terra-Gator 1803
Anné : 1997 - 7275 Hrs
Stock # 2196a
25 000,00 \$

↑ VOS MACHINES ↑ VOS PRIX ↑ FAITES VOS OFFRES ↑ CHARLES 450-531-3848 ↑ DAVID 450-531-9282 ↑

BUGNOT

Depuis 1915

www.bugnot.ca

Sam : 613 678-0405

@BugnotNA

Philippe : 450 566-4133

info@bugnot.ca

BROYEURS DE PIERRES // BROYEURS FORESTIERS // BROYEURS POUR EXCAVATRICE





Épandeur de chaux TerraGator
8303 - Année: 2011-2790 Hrs
Stock # 1684
147 500,00 \$



Épandeur Knight batteur latéral
8024
Stock # 2367b
13 900,00 \$



Épandeur solide New Holland
518
Stock # 1685b
1 500,00 \$



Épandeur à fumier solide John
Deere 660 - Année:1984
Stock # 1633b
2 700,00 \$



Boîte multi-fonctionnelle Meyer
9530-boîte ensilage, grain
épandeur - Année: 2015 - Stock # 161
118 500,00 \$



Épandeur solide International
595
Stock # 1479m
2 350,00 \$



Pompe Jamesway 24 pi, 8 po
(fosse de 16pi) - Année:2015
Stock # 2310b
19 990,00 \$



Pompe Houle 8 po AP-A-24 pi
Année:2017
Stock # 2297c
33 000,00 \$



Camion Ford 9000 avec Pompe
Houle 8po - Année:2004 - fosse
10/16pi - Stock # 2297a
37 500,00 \$



Pompe Sarazin 6 po pour fosse
de 8pi
Stock # 2277b
2 250,00 \$



Pompe Houle 14 pieds 6 pouces
Stock # 2251b
1 990,00 \$



Pompe Houle 8 pouces 21 pieds
Stock # 2050d
22 700,00 \$

↑ VOS MACHINES ↑ VOS PRIX ↑ FAITES VOS OFFRES ↑ CHARLES 450-531-3848 ↑ DAVID 450-531-9282 ↑

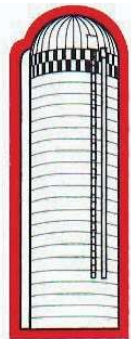

LES ENTREPRISES GRANBY-SILO INC.

240 Route 235, Ange-Gardien, QC J0E 1E0
Tél. : (450) 293-1443 - Fax (450) 293-1430

Dépositaire autorisé
Équipements de ferme
Construction - Réparation - Installation et entretien préventif

AGRINUVO
Automatisation
de ferme

PFB
ÉQUIPEMENTS / EQUIPMENT
Logettes, stalles,
mangeoires carcans

AGRICLÉ
Systèmes
d'abreuvement,
tapis, accessoires
bovin laitier

**SILO
SUPÉRIEUR**
Construction
et maintenance de silos
en douves et béton coulé

GEA engineering for
a better world
Équipements de gestion et
de manutention de fumier

Le Finisseur
Couverture
d'ensilage pour silo

VALMETAL
Équipements et systèmes
d'alimentation de ferme



Pompe Houle 8 pouces 32 pieds avec télécommande
Stock # 2050c
33 900,00 \$



Pompe Houle 6 pouces 32 pieds long
Stock # 2050b
17 500,00 \$



Pompe Houle 8 pouces 24 pieds long avec bras canadien neuf 1000tours - Stock # 2050a
29 900,00 \$



Camion Ford 800 avec pompe de 8,12,14,16 pi 6 po houle avec moteur indépendant - Stock # 2159b
25 000,00 \$



Moteur stationnaire avec bras canadien Projet 8 pouces - Année : 2017 - Stock # 2140
32 490,00 \$



Pompe Wic 6 pouces pour fosse de 10 pieds remi à neuf
Stock # 1470L
5 500,00 \$



Pompe Houle 6 pouces de 32 pieds - Année: 1998
Stock # 1952L
16 900,00 \$



Pompe agitateur Pichon BP - mix 80
Stock # 1535b
13 990,00 \$

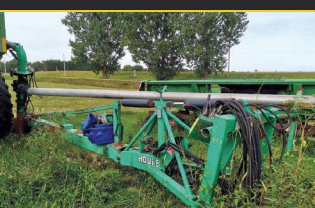

Pompe à fumier Houle 12 pi 6 po - Année: 2001
Stock # 1829c
8 500,00 \$



Pompe Houle
Stock # 1400g
2 000,00 \$



Pompe Houle 30 pi
Stock # 1558
4 999,00 \$



Réservoir Pichon TCI 11350 cuve Ep7 - Année: 2017
Stock # 2300q
44 900,00 \$

↑ VOS MACHINES ↑ VOS PRIX ↑ FAITES VOS OFFRES ↑ CHARLES 450-531-3848 ↑ DAVID 450-531-9282 ↑



DÉTAILLANT D'ÉQUIPEMENT À FUMIER

- Ballons de nettoyage
- Boyaux flexibles
- Adaptateurs

Détaillant de hoses renommées

Drag hoses avec les dimensions : 4 1/2", 5", 5 1/2", 6", 7"
Mainline haute pression : 6", 7", 8", 10", 12"
Ligne complète d'équipement pour irrigation de fumier
Équipement neuf et usagé

Pour voir nos produits, allez au www.affairesextra.com

Keurentjes
CENTRE DE GRAIN

619, rg St-Jean-Baptiste, Henryville (Québec) J0J 1E0
Tél. : 450 299-2440 • grainsplus@hotmail.com



Rampe d'épandage, largeurs disponibles de 40 à 100'.



Enrouleur trainé, capacité de 6 à 16 hoses.



Enrouleur porté, attache 3 points ou ALO.



Applicateur Repliable DmAPH 58
8 Rg
Stock # 2297d
15 000,00 \$



Réservoir liquide Houle 5250
Gallons 3 essieux 28L-26 pneu
Stock # 2423a
57 500,00 \$



Réservoir liquide Houle 6100
gallons - Année:2009
Stock # 2216a
27 500,00 \$



Planteur John Deere 1770 12 rg
CCS - Année:2013
Stock # 2428a
109 000,00 \$



Planteur John Deere 7200 8
rangs semi direct - Année:1995
environ - Stock # 2415
22 950,00 \$



Planteur John Deere 7000 4 rg
Stock # 2397a
4 000,00 \$



Planteur John Deere 1775 NT 16 rg
Année:2015
Stock # 2375a
205 000,00 \$



Planteur John Deere 7200 8 rg
Stock # 1853s
20 000,00 \$



Vis de 14 pi pour engrais repliable
avec télécommande électrique
Stock # 2356n
2 000,00 \$



Vis Market stainless pour planteur
8rg
Stock # 2356m
2 500,00 \$



Vis à semence balais 14 pi
Stock # 2356l
2 200,00 \$



Planteur White 5100 6Rg
Stock # 2318a
5 500,00 \$

↑ VOS MACHINES ↑ VOS PRIX ↑ FAITES VOS OFFRES ↑ CHARLES 450-531-3848 ↑ DAVID 450-531-9282 ↑

AULARI

1 877 892-2126

info@aulari.com
www.aulari.com

25 ANS
YEARS





Planteur Case Ih 1225 6 rangs liquide semi direct - Année:2019
Stock # 2050e
89 900,00 \$



Planteur Massey Ferguson 2 rg
Stock # 2128i
1 200,00 \$



Unité à légumes Agricola Italiana
Stock # 2128h
1 850,00 \$



Planteur à pomme de terre 2 rg
Stock # 2128d
950,00 \$



Planteur John Deere 1775 NT 16 rg - Année:2017
Stock#2056b
227 500,00 \$



Planteur Great Plains YP2425 24/48 rg-Année:2009
Stock # 1899a
94 990,00 \$



Planteur Great Plains YP2425 24 rg-Année:2007
Stock # 1898a
79 900,00 \$



Planteur Great Plains YP3025A 12/24 rg-Année:2010
Stock # 1898b
84 900,00 \$



Planteur John Deere 1770 12 rg-Année:2002
Stock # 1452e
70 900,00 \$

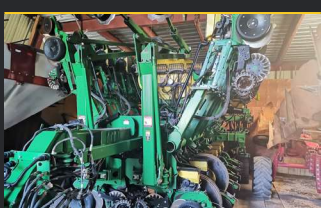

Planteur John Deere 1795c 16/32 rg-Année:2015
Stock # 1504d2
168 900,00 \$

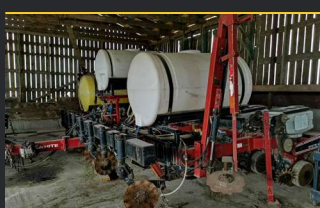

Planteur White 6100 8 rg
Stock # 1679c
13 500,00 \$



Planteur White 8705 8 rg-Année:2006
Stock # 1669a
68 000,00 \$

↑ VOS MACHINES ↑ VOS PRIX ↑ FAITES VOS OFFRES ↑ CHARLES 450-531-3848 ↑ DAVID 450-531-9282 ↑

Ferme LAMOUREUX

Ferme : 450-659-8627
Stéphane Cell : 514-239-9121
Patrice Cell : 514-772-4513

162 rang St-Marc
St-Philippe-de-Laprairie
Québec JOL 2K0

FABRICANT DE CHASSE-DÉBRIS. LA SOLUTION AU SEMI-DIRECT MODÈLES DE 4 À 24 RANGS



Chasse-débris 16 rangs flexible



Chasse-débris 16 rangs replié pour travaux à 12 rangs



Chasse-débris 16 rangs replié (moins de 15 pieds de large)

UNITÉ DE CHASSE-DÉBRIS POUR PLANTEURS JD, CASE IH, NH, WHITE



Unité de chasse-débris flottante pour semoir John Deere



Unité de chasse-débris pour semoir Case IH et New Holland



Unité de chasse-débris pour semoir John Deere et White



Table à soya John Deere 630F, 2013, hydra flex avec sensor pour petits grains, reel à air Crary. 48000\$



Semoir Landoll 5210 semi direct 15 pieds au 7.5 pouces - Année:2015
Stock # 2431
44 900,00 \$



Semoir John Deere 8320 10pi au 7po boîte à mil et engrais
Stock # 2388e
2 000,00 \$



Semoir semi-direct Great Plains 2010 HD 20pi 7.5po - Année : 2012
Stock # 2368a
39 500,00 \$



Semoir John Deere 8300 combiné engrais et boîte à mil
Stock # 2318b
2 000,00 \$



Semoir semi-direct Great Plains 3P1006NT 10 pi ,7,5 po - Année:2014 - 640 acres - Stock # 2310a
26 000,00 \$



Semoir John Deere 11 pieds
Stock # 2303h
1 990,00 \$



Semoir Case 1h 5300 20 disques double avec boîte à brome et mile au 7 pouces-Année:1998 - Stock # 2053g
5 990,00 \$



Semoir International 5100 à vendre
Stock # 1443
3 500,00 \$



Semoir John Deere 8350 12 pi 6 po
Stock # 2095a
3 500,00 \$



Semoir Inter 510 13 pi au 7,5 po
Stock # 1715c
4 490,00 \$



Semoir John Deere 8200 15 rangs au 7 pouces
Stock # 1880c
1 990,00 \$



Semoir International 620 14 pieds boîte à mil
Stock # 1853o
2 950,00 \$

↑ VOS MACHINES ↑ VOS PRIX ↑ FAITES VOS OFFRES ↑ CHARLES 450-531-3848 ↑ DAVID 450-531-9282 ↑

Semoir MAGGY

Darcy Gauthier
819-701-7546 819-298-3830

gauthierdarcy@hotmail.com
www.semoirmaggy.com



Spécialiste dans la fabrication de boîtes à brome et de boîtes à petites graines pour tous les semoirs!

BOÎTE À BROME



BOÎTE À PETITES GRAINES



SPÉCIAL DOUBLE CAPACITÉ



Pyramides qui s'installent facilement dans les boîtes à petites graines des semoirs JOHN DEERE, GREAT PLAINS et SUNFLOWER



Semoir Case 1h 5500 30 pi
Stock # 1829h
18 500,00 \$



Semoir Semi-direct John Deere
1990 40pi-Année:2009
Stock # 1504c2
116 500,00 \$



Semoir Massey Ferguson 33 10pi
Stock # 1690v
590,00 \$



Semoir Case 5400- 15 pi
Stock # 1489b
13 500,00 \$



Semoir John Deere 9300
Combiné 20 pi
Stock # 1410
4 000,00 \$



Semoir Massey Ferguson 33
Stock # 1540a
1 500,00 \$



Dompeur 12 pi/8pi 10 ton
Stock # 2110c
4 000,00 \$



Remorque dompeur 5x10
Stock # 1690d1
1 000,00 \$



Dompeuse 5X10 pi Normand
Stock # 2266c
2 950,00 \$



Remorque dompeur Normand
3016 - Année : 2009
Stock # 1503b
18 900,00 \$



Remorque dompeuse 2 essieux
15.5x8x5 de hauteur
Stock#1365d
4 990,00 \$



Dompeuse Mack
Stock # 1436a
20 900,00 \$

↑ VOS MACHINES ↑ VOS PRIX ↑ FAITES VOS OFFRES ↑ CHARLES 450-531-3848 ↑ DAVID 450-531-9282 ↑

LES ÉQUIPEMENTS DE FERME

MIRO

DEPUIS 1979

285 10e rang, Lefebvre, Québec J0H 2C0

equipement_miro@live.ca
www.miroequipement.com

Tél. : (819) 394-2929

Visitez notre site WEB afin de connaître le concessionnaire près de chez-vous !



Plateforme à foin 20' à 36'

Options disponibles :
largeur 8' 5", lumières de route,
plaques antidérapantes et
glissières pour courroies.

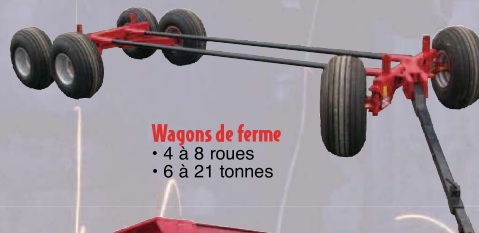

Wagons de ferme

- 4 à 8 roues
- 6 à 21 tonnes



Remorque RDT 712

- 7' x 12' coté 18.5", avant et arrière 40"
- Pneus de flottaison 400/60-15.5



Nouvelle gratte à glace!

- Largeur 7' ou 8' x hauteur 30"
- Attache rapide ALO
- Couteau trempé dentelé changeable avec pied de soutien



Remorques à VTT et côte à côte

Remorques basculantes

- 2,5 tonnes 4' x 8'
- 5 tonnes 5' x 10'
- 8 tonnes 5' x 10'
- 8 tonnes 6' x 10'
- 14 tonnes 7' x 12'
- 20 tonnes 8' x 14'

Options disponibles :
porte à grains,
rehausse amovible,
lumière de routes et
vérin hydraulique



Rechercher « Équipements Miro »



Remorque à chevaux Sidekick
Année:1996 inspecter
Stock # 1989d
24 990,00 \$



Remorque à animaux trois
essieux
Stock # 1419
9 500,00 \$



Wagon 6 roues avec plateforme
Rolland 40 pieds RP1206
Année:2016 - Stock # 2303j
34 990,00 \$



Voiture à balle -20 pieds 4
pouces en bois
Stock # 1672a
2 850,00 \$



Voiture à Ridelle
Stock # 1526
2 250,00 \$



Broyeur à branche 7 po, disque de
28 po de diamètre avec 4 couteau
Stock # 2421a
3 200,00 \$



Chipper à Bois
Stock # 2128m
500,00 \$



Broyeur Vermeer Bc 2000
Année:2001-2688 Hrs
Stock#1872a
39 990,00 \$



Chargeuse à bois Cranab 21 pieds
télescopique haute gamme hd
Stock # 1991f
13 490,00 \$



Chargeuse à Bois 16 pi
Stock # 2266i
8 000,00 \$



Chargeuse à bois télescopique
Stock # 2137b
8 950,00 \$



Treuil Normet hydraulique
environ 3500 Lbs
Stock # 2327f
1 650,00 \$

↑ VOS MACHINES ↑ VOS PRIX ↑ FAITES VOS OFFRES ↑ CHARLES 450-531-3848 ↑ DAVID 450-531-9282 ↑

Premier inventeur
de ce système
(ventilateur surélevé
alimenté par la vis)

SOUFFLEUSE INVERSÉE SNOWVAC

- Souffle avançant
- Patins ajustables
- Mécanisme hydraulique de rotation de la chute
- Ventilateur surélevé
- Capable d'aller déblayer près des portes
- Structure Industrielle
- Plus légère
- Ne laisse pas de neige à la fin de sa course



La meilleure
qualité à un prix
qui bat toute concurrence

SOUFFLEUSE BIDIRECTIONNELLE INVERSÉE

Brillamment conçu,
solidement construit



1. Souffle à reculons
2. Souffle de l'avant
3. Souffleur surélevé

NOUVEAUTÉ SNOWFAST EXTENSIBLE 92"

Modèle inversé, 30" d'extension
de chaque côté.
Produit unique
sur le marché.

BREVET EN COURS



Département des Ventes 819 357-0567 | Visitez notre nouveau site web : www.artix.ca

7 rue de la Nicolet, Victoriaville, Qc, G6P 7H2 • info@artix.ca • Tél.: 819 980-0567



Treuil à bois Gravel Rg-40
20000 lbs
Stock # 2200b
4 800,00 \$



Harnais série 7000 John Deere
Stock # 1485d
2 000,00 \$



Lame à neige Dauphinais 8-12
Stock # 1534
2 990,00 \$



Lame extensible Cotech 7/11
déclencheur avec attache
alo-Année:2018 - Stock # 1702e
5 990,00 \$



Gratte extensible Houle Ex 8-13
avec harnais 8030jd
Stock # 1718c
7 990,00 \$



Lame extensible arrière Houle
8-13
Stock # 1504t1
5 999,00 \$



Lame extensible arrière SSTA
8/14pi-Année:2009
Stock # 1504s1
5 999,00 \$



Lame Léon 44-12 pi angle g/d et
h/b avec harnais
Stock # 2159a
15 000,00 \$

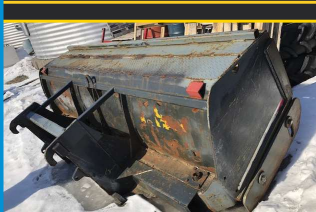

Lame à neige
Stock # 1482 a
1 100,00 \$



Lame 12 Pi
Stock # 1470E
3 500,00 \$



Souffleur Leclers 60 pouces
Stock # 2081b
1 500,00 \$



Souffleur Normand N92-280
92 po
Stock # 1496i
4 500,00 \$

↑ VOS MACHINES ↑ VOS PRIX ↑ FAITES VOS OFFRES ↑ CHARLES 450-531-3848 ↑ DAVID 450-531-9282 ↑

AFFRONTÉZ L'HIVER

avec



LAMES MOBILES POUR GRATTES 7'-8'-10'

Une lame au carbure
qui fait ses preuves
depuis plusieurs
années

- Construite en six sections indépendantes
- Ressort installé sur chaque section
- Épouse les dénivellations de vos terrains
- Répartition égale du poids donc moins de surchauffe
- Ressorts en stainless

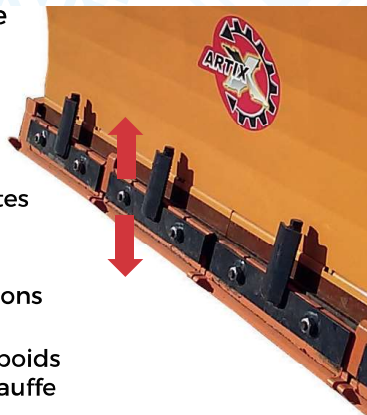

GRATTE 11 POSITIONS Patin déclencheur sur oreille



- DIMENSIONS DISPONIBLES**
- Dimension 7' à 14', 34" de haut
 - Dimension 7' à 14', 38" de haut
 - Dimension 8' à 15', 38" de haut
 - Dimension 10' à 17', 38" de haut

Département des Ventes 819 357-0567
Visitez notre nouveau site web : www.artix.ca

7 rue de la Nicolet, Victoriaville, Qc, G6P 7H2 · info@artix.ca · Tél.: 819 980-0567



Souffleur Roberge 104 po 2 vis
Stock # 1496h
3 500,00 \$



Souffleur Meteor 86
Stock # 1799p
1 850,00 \$



Souffleur Normand FP86-280
Stock # 1602b
5 000,00 \$



Souffleur a neige Valac 596 -96
de largeur
Stock # 1639m
2 500,00 \$



Chute télescopique Pronovost
N98
Stock # 1485e
2 000,00 \$



Pelle John Deere 690c -
16723 Hrs
Stock # 1978e
14 990,00 \$



Pelle Komatsu 220 LC7-An
née:2005-6600 Heures
Stock # 1378c
92 500,00 \$



Pelle mécanique Komatsu PC
200-Année:2006-7400 Heures
Stock # 1504c
86 900,00 \$



Pelle Kubota Kx033-4-
Année:2018-540 Heures
Stock # 1398f
42 490,00 \$



Pelle John Deere 690c
7450 Hrs
Stock # 2269
19 990,00 \$



Chargeuse Volvo L110G
Année:2014 - 8300 Hrs
Stock # 2309a
155 000,00 \$



Chargeuse John Deere 544G
Année:1994 - 11150 Hrs
Stock # 2317a
43 500,00 \$

↑ VOS MACHINES ↑ VOS PRIX ↑ FAITES VOS OFFRES ↑ CHARLES 450-531-3848 ↑ DAVID 450-531-9282 ↑

Nouveautés disponibles chez:

Équipements
ROBERT INC.

Les produits Allemand Weidemann,
division agricole du Groupe Wacker Neuson



WEIDEMANN

designed for work



CHARIOTS TÉLESCOPIQUES
Individuels - compacts - uniques



HOFTRAC®
BRAS TÉLESCOPIQUES

55, route 104, Saint-Jean-sur-Richelieu | www.equipementsrobert.com

450 358-9702



Chargeuse John Deere 544 A
Stock # 2266d
8 500,00 \$



Chargeuse John Deere 624H
Année: 1998 - 13000 Hrs
Stock # 1427b
48 990,00 \$



Chargeuse Kawasaki 65zv2
Année:2012 - 6000 Hrs
Stock # 1871b
74 900,00 \$



Chargeuse Terex 72-51aa
Année:1973-11 000 Hrs
Stock # 1781h
5 000,00 \$



Chargeuse John Deere 544c
-Année:1987-11450 Heures
Stock # 1441
26 500,00 \$



Loader Kubota R630
Année : 2016 - 1600 Hrs
Stock # 2127a
69 950,00 \$



Chargeuse Pichon 29.34 A
Année: 2016
Stock # 1535d
51 990,00 \$



Chargeuse Pichon 26.26A
Année: 2017
Stock # 1535e
49 990,00 \$



Chargeuse chenille Caterpillar 277 C - Année: 2008-3046 Hrs
Stock # 1608a
42 500,00 \$



Mixer à Ciment à pto traîné
Stock # 2300a1
1 250,00 \$



Skid Steer Case IH 1845 avec godet
Année:2001 - 5000 Hrs
Stock # 2053h
16 990,00 \$



Véhicule Utilitaire Kubota RTV900
diesel avec cab et chauffage
Année:200 5- 1403 Hrs - Stock # 1432g
11 250,00 \$

↑ VOS MACHINES ↑ VOS PRIX ↑ FAITES VOS OFFRES ↑ CHARLES 450-531-3848 ↑ DAVID 450-531-9282 ↑

Le spécialiste du pneu agricole

OK PNEUS
F.M.L.

À votre service depuis plus de 30 ans



Jante en aluminium extra polie

22.5" x 8.25" - 10 Troues : à partir de 245.00\$
24.5" x 8.25" - 10 Troues : à partir de 285.00\$



ALCOA

ACCURIDE



HERCULES TIRES

MIRAGE

11r22.5 - 16 Plys

MG606 : 225.00\$ - MG323 : 235.00\$



Spécial
Pour un temps limité

450-248-7145

596, Chemin Duhamel, Bedford, Québec, J0J 1A0
okpneufml@hotmail.com | www.okpneusfml.ca

Prix sujets à changements sans préavis, jusqu'à épaissement des stocks

- Achat - Vente - Service -
- Roues doubles & Quincaillerie -
- Service Routier -



Wenworth W900L moteur refait
Année:2015 - 1 150 124km
Stock # 2343
2 418,70 \$



Day Cab Freightliner Argosy
Année:2007 - 806 500 Km
Stock # 2186b
64 950,00 \$



Western Star CNV-Année:2006
1 315 000 km
Stock # 1901b
22 500,00 \$



Freightliner Century
Année: 1997 - 1 099770 km
Stock # 1399b
15 950,00 \$



Freightliner Coronado -Année:
2012 -870000km
Stock # 1413c
39 500,00 \$



10 Roues Day Cab Western Star
CNV-Année:2004-875 100 Km
Stock # 1882e
15 500,00 \$



10 Roues Day Cab Western Star
4964F-Année:1996-1 230 658km
Stock # 1871a
22 000,00 \$



10 roues Day cab Volvo VN-
Année:2012-1 004 480 km
Stock # 1713b
29 900,00 \$



Charrue Grégoire Besson 5+3
réversible sur la planche
Stock # 2422b
45 000,00 \$



Remorqueuse International 90s
Année: 1996 - 903000 km
Stock # 1398e
21 900,00 \$



Douze roue Roll Off Steeringling
Année:1998 - 833 249 km
Stock#1504f2
19 900,00 \$



Dodge RAM 1500 Diesel
Année: 2015 - 125000km
Stock # 1461g
24 000,00 \$

↑ VOS MACHINES ↑ VOS PRIX ↑ FAITES VOS OFFRES ↑ CHARLES 450-531-3848 ↑ DAVID 450-531-9282 ↑

MLT1040



MLT1625



VENTE ET SERVICE CHEZ VOUS, PARTOUT À TRAVERS LE QUÉBEC

**UN SERVICE SANS ÉGAL DANS L'INDUSTRIE
DE LA VENTE DE MACHINERIE LOURDE**

À la hauteur de vos projets!



Série NewAg
MLT1737

PRIORITÉ
Rentabilité, confort et performance



www.girouard.qc.ca
1-888-758-9566





Pick up Chevrolet Silverado
2500 - 102 000km - Année:1994
Stock # 1780b
2 000,00 \$



Ford F450-XLT - Année: 2013
219 000 km
Stock # 1398a
25 500,00 \$



10 Roues Freightliner
Année: 1999 - 370 000 km
Stock # 1427a
14 999,00 \$



Douze Roue Kenworth T800 C15
Année:2006 - 1455000 km
Stock # 2186a
69 500,00 \$



Douze roues International 5600
automatique - Année:2003
900 000km/11 000 Hrs - Stock # 2257
74 990,00 \$



Douze Roue Perterbilt Pb 330
Année:2005 - 665758 Km
Stock # 2222a
69 500,00 \$



Douze Roue Ford L9000
Année:1989 - 4396 Hrs
Stock # 2192a
17 500,00 \$



Fardier 3 essieux 55 tons 33pi
de plancher - Année:1987
Stock#2040a
21 900,00 \$



Remorque à timon Towma
3 essieux-Année:2008-27773 kg
Stock # 1398g
15 900,00 \$



Remorque Col d'oie 25 pi
2 essieux
Stock # 1831e
6 950,00 \$



Remorque River Trout 4 essieux
Année:2005
Stock # 2196g
32 000,00 \$



Dompeur 4 essieux Manac 43 pi
Année:2011
Stock # 2186c
65 000,00 \$



Dompeur 3 essieux Manac 32pi
Année:2006
Stock # 2203b
48 500,00 \$



Pop 3 essieux vireur
Année:1991
Stock # 1551c
15 000,00 \$



Remorque dompeuse RD79
16 pieds
Stock # 1398d
9 990,00 \$



Chariot à mât droit diesel Ausa
C350 X4 4wd 7450 Livres
Année:2014 - Stock # 2434
47 990,00 \$



RBQ 8335-0868-42

PROJET : Équiporc inc.

RÉSIDENTIEL - COMMERCIAL - AGRICOLE

TRAVAUX
DE BÉTON

STRUCTURE
D'ACIER

CHARPENTE
DE BOIS

450 888-1313

780, Paul-Lussier, Sainte-Hélène-de-Bagot
www.dfcoffrages.com

LE CHOIX DE NOTRE ÉQUIPE
POUR UN TRAVAIL PROFESSIONNEL



Remorque dompeuse 3 essieux-
année 1987
Stock # 1294f
8 500,00 \$



Remorque dompeuse 3 essieux
MAC Don-Année:2008
Stock # 1504q1
53 000,00 \$



Remorque Reffer 53 pieds
-Année: 1997
Stock # 1372b
5 900,00 \$



Flat bed manac 3 essieux 48 pied
Année:2003
Stock # 2364a
11 750,00 \$



Flat bed 48 pieds 4 essieu 1
directionnel Manac - Année:2006
Stock # 1432e
19 900,00 \$



Flat bed avec deck 53 pi
2 essieux
Stock # 1926a
5 500,00 \$



Fardier Deck Over 20 pieds
Année: 2016
Stock # 1398c
9 990,00 \$



Remorque 3 essieux
Stock # 1786a
5 900,00 \$



Plate forme 10 roues Flat bed
Stock # 1524
2 500,00 \$



Remorque 2 essieux
Stock # 1485b
3 000,00 \$



Chariot à mât droit
International 8000
Stock # 1786b
5 900,00 \$



Chariot à mât droit Caterpillar
dp45 - Année:1999 - 7132 Hrs
Stock # 1762a
17 500,00 \$



Nacelle Snorkel AB46 JRT
Année:2010 - 2310 Hrs
Stock # 2384e
40 000,00 \$



Plate forme élévatrice JLG JLG40RTS
Année:1999 - 2075 Hrs
Stock # 1543
17 000,00 \$



Télescopique Weidemann T4512
Année:2018 - 338 Hrs
Stock # 1605b
62 490,00 \$



Merlo 40.17 17 mètres
Année: 2012 - 4800 Hrs
Stock # 1398b
79 900,00 \$



Brûleur au Propane
Stock#1504t
80,00 \$



Rampe de déchargement
avec kit de transport
Stock # 1833
10 000,00 \$



Pompe à vacuum universel
7.5 hp pour 7 à 8000 entailles
Stock#2023d
1 750,00 \$



Panne de bouillouse neuve
jamais servi
Stock # 1823e
990,00 \$



Pneus 23.1-30
Stock # 2360b
400,00 \$



Roue double T-Rail 18.4r38
Stock # 2356p
1 250,00 \$



Lots de pneus et quelques
rims 29.5-25 8x
Stock # 2327h
2 250,00 \$



Lots de pneus et quelques
rims 710/45-26.6 20x
Stock # 2327g
2 250,00 \$



Roue double avec rims et
crochets 16.9-34
Stock # 2157c
990,00 \$



Roue double T-Tail 18.4 R42
Neuve
Stock # 2110l
4 500,00 \$

////// Nous recherchons* ////



RECHERCHE doubleur d'andin
7 mètres Kuhn, Roc



RECHERCHE ensemble de 3
faucheuses (de type papillon)



RECHERCHE Case Ih Magnum
340



RECHERCHE réservoir de
fumier de plus de 6000 gallons



RECHERCHE hâche paille
Teagle Thomahawk 505m



RECHERCHE remorque de
transfère de fumier de plus
de 6000 gallons



RECHERCHE faneur de toute
marque 6 toupies et plus



RECHERCHE déchaumeur
et chisel



RECHERCHE ramasseuse à
balle New Holland 1033-1038



RECHERCHE planteur 16
rangs au liquide John Deere



RECHERCHE fardier 3 essieux



RECHERCHE enrobeuse
automatique de tout les modèles



RECHERCHE râteau double
dépose centrale



RECHERCHE Faneur 6 ou 8
toupies trainé



RECHERCHE 12 roues avec
boîte dompteur



Recherche fourragère John
Deere 3975

* Photo à titre indicatif

ABONNEZ-VOUS SANS PLUS ATTENDRE!

SCMachinerie.com
SERVICE COURTIER MACHINERIE INC
scmachinerie.com | 514-800-9102
info@scmachinerie.com



REFÉREZ UN NOUVEAU CLIENT
ET SCMACHINERIE.COM T'OFFRE
UN CERTIFICAT CADEAU DE

50\$

UNE ÉQUIPE, UNE VISION!

VOS MACHINES,
VOS PRIX

FORMULAIRE D'ABONNEMENT ANNUEL AU MAGAZINE SCMACHINERIE.COM

À retourner par la poste : 245 rue Doyon, Sainte-Sabine, Québec JoJ 2Bo
ou par le site web : www.scmachinerie.com/produit/magazine/



OUI, je m'abonne pour 1 an
au prix de **22.98\$** taxes incluses

COMPREND

4 éditions papier du magazine +
12 éditions virtuelles par courriel

Prénom

Nom

Nom de l'entreprise (facultatif)

Adresse

Téléphone

Courriel

Veillez remplir le formulaire ci-dessus et joindre un chèque au montant de 22.98\$ à l'ordre de SCMachinerie.com.
Si vous voulez payer par carte, veuillez vous rendre sur notre site web à la rubrique abonnement.



125 ANS



THE
ROCK MONSTER

RM-8090

Ramasseuse à roches



- La plus haute hauteur de déchargement du marché à 90 po
- Capacité de chargement de 32% de plus que la compétition
- Visibilité incomparable lors du travail

- Dents très résistantes en acier AR400
- La capacité élargie du panier de chargement vous fait sauver plus de 30% de votre temps et **VOTRE TEMPS, C'EST DE L'ARGENT.**

Le seul manufacturier à proposer une gamme complète d'équipements d'enlèvement de la roche

FOURCHES À ROCHES, RÂTEAUX À ROCHES et RAMASSEUSES À ROCHES.



www.shoule.com

1 888 404-4380