

SCMachinerie.com

SERVICE COURTIER MACHINERIE INC

CHARLES 450-531-3848

scmachinerie.com

DAVID 450-531-9282

info@scmachinerie.com

juillet 2020

AGRICOLE



TRANSPORT



DÉNEIGEMENT



CONSTRUCTION & INDUSTRIEL



MANUTENTION



UNE ÉQUIPE, UNE VISION! VOS MACHINES, VOS PRIX, FAITES VOS OFFRES!

NOTRE ENGAGEMENT,
VOTRE SATISFACTION!

+850
MACHINES
À L'INTÉRIEUR

ABONNEZ-VOUS

SUR WWW.SCMACHINERIE.COM



Suivez-nous sur
Service Courtier Machinerie

Ne manquez aucune nouveauté!

Notre engagement, votre satisfaction !

SERVICE COURTIER MACHINERIE

Nous sommes une jeune équipe dynamique, dévouée et passionnée à l'écoute constante de sa clientèle. oeuvrant dans le domaine de la machinerie agricole et commerciale depuis plusieurs années, nous avons constaté un besoin criant de ceux-ci. Nous avons pris les moyens pour vous en faire bénéficier tout en vous offrant un service de courtage et de conseils partout dans l'est du Canada. Nous avons développé un vaste réseau d'acheteurs et de vendeurs qui ont économisé de part et d'autre des milliers de dollars.

N'hésitez pas à nous faire part de vos futurs projets.

Pour obtenir de plus amples informations sur nos services, contactez-nous au : **514-800-9102** ou www.scmachinerie.com.



Charles Paradis
Cell. : 450-531-3848

David Laguë
Cell. : 450-531-9282

Services offerts adaptés à vos besoins

- Évaluation de machineries sommaires (achat, transfert ou vente d'entreprise)
- Courtage (consigne)
- Recherche d'équipement
- Transport
- Financement
- Accompagnement tout au long du processus d'achat et de vente
- Publication de vos équipements sur notre site web, réseaux sociaux et même dans notre revue distribuée partout dans l'est du Canada, ceci sans engagement

Une équipe, une vision! Le seul partenaire qui veille à vos intérêts!

INDEX

PROMOS	Pages 3-7
AGRICOLE	Pages 8-50
DÉNEIGEMENT	Pages 50-52
CONSTRUCTION & INDUSTRIEL	Pages 52-53
VÉHICULE ROUTIER ET REMORQUE	Pages 53-55
MANUTENTION	Pages 55-56
PIÈCES ET ACCESSOIRES	Pages 28-29

Page 5	Groupe financier Finco	Page 33	Assante Olivier L'heureux
Page 6	Agri-Tuning	Page 34	ADLS Alpego
Page 7	DC Messier	Page 35	ADLS Bednar
Page 8	Équipements SAFI	Page 36	Excavatin M.J.T.
Page 9	ADLS Mensch	Page 37	Houle
Page 10	Karcher	Page 38	ADJM inc.
Page 11	Tridale Farm Inc.	Page 39	Drainage Ostiguy
Page 12	Distribution Multi Mat	Page 40	Bugnot
Page 13	ERG	Page 41	Les entreprises
Page 15	Harjo		Granby-Silo
Page 16	Shoule	Page 42	Keurentjes
Page 17	Innotag	Page 43	Aulari
Page 18	St-Louis	Page 45	Ferme Lamoureux
Page 19	Groupe Guérin in.	Page 47	Semoir Maggy
Page 21	Les équipements Agrobul	Page 48	MIRO
Page 22	P.E. Charette Excavation	Page 49	Équipements Robert
Page 23	Mélangeur Anderson	Page 50-51	Artix
Page 25	Ferme Gougar	Page 52	Girouard Équipement
Page 26	Ferme Milton	Page 53	Holbec
Page 27	Les entreprises Manu	Page 54	DF Coffrage
Page 30	Isolation R. Godin inc.	Page 57	FML OK Pneus
Page 31	Grain JR	Page 60	Shoule
Page 32	Transport Germain Philie		

DATES DE TOMBÉES POUR REVUE PAPIER:

1^{ER} AOÛT 2020, 1^{ER} NOVEMBRE 2020,

1^{ER} FÉVRIER 2021, 1^{ER} MAI 2021



Vibro Vaderstad 15 pi avec planche et rouleau
Stock # 2095b
9-000,00\$ / **7 500,00 \$**



Vibro Sunflower 5135 38 pi
Année : 2014
Stock # 2117a
45-000,00\$ / **39 000,00 \$**



Tracteur New Holland T7.190 Autocomand - Année:2017 - 165 Hrs
Stock # 2086a
185-000,00\$ / **169 990,00 \$**



Tracteur New Holland T6.165 Dynamic Command - Année:2019 - 400 Hrs - Stock # 2086b
165-000,00\$ / **149 990,00 \$**



Tracteur New Holland 5640
Année: 1992 - 3650 Hrs
Stock # 1778h
17-700,00\$ / **16 500,00 \$**



Tracteur Kubota L6060
Année: 2014 - 930 Hrs
Stock # 1703
58-000,00\$ / **52 000,00 \$**



Tracteur John Deere 8370R lvt 50km - Année:2017 - 1480 Hrs
Stock#2056c
349-000,00\$ / **330 000,00 \$**



Tracteur John Deere 8320 40km
Année:2002 - 8050 Hrs
Stock # 2307a
88-500,00\$ / **85 000,00 \$**



Tracteur John Deere 7730
Année : 2008 - 9000 Hrs
Stock # 1781e
77-490,00\$ / **67 900,00 \$**



Tracteur John Deere 7230R lvt 50Km - Année:2012 - 3450 Hrs
Stock # 1709a
168-500,00\$ / **149 999,00 \$**



Tracteur John Deere 6215 40km
Année:2007 - 5560 Hrs
Stock # 2287a
37-500,00\$ / **34 750,00 \$**



Tracteur John Deere 6170R lvt
Année: 2013 - 4400 Hrs
Stock # 1468e
105-000,00\$ / **98 800,00 \$**



Tracteur John Deere 6150R
Année: 2013 - 1350 Hrs
Stock # 1512b
109-000,00\$ / **103 000,00 \$**



Tracteur ford 7710 avec souffleur frontal motorisé - Année:1987 - 3500 Hrs - Stock # 2158
21-900,00\$ / **18 900,00 \$**



Tracteur Case lh Puma 145 full powershift - Année:2012 - 3140 Hrs
Stock # 2341
79-900,00\$ / **75 500,00 \$**



Tracteur Case IH MXU 100
Année: 2004 - 5950 Hrs
Stock # 1649c
32-000,00\$ / **29 900,00 \$**



Tracteur Case IH MX115
Année: 2006 - 4700 Hrs
Stock # 1649b
39-900,00\$ / **34 900,00 \$**



Tracteur Case IH Maxxum 110 pro
Année: 2010-3600 Hrs
Stock # 1649a
47-000,00\$ / **44 900,00 \$**



Tracteur Case lh Magnum 245
Année:2009 - 4000 Hrs
Stock # 2111a
95-000,00\$ / **90 000,00 \$**



Tracteur Case IH Farmall 110A
Année : 2017 - 2500 Hrs
Stock # 2131a
72-490,00\$ / **71 490,00 \$**



Télescopique Weidemann T4512
Année:2018 - 338 Hrs
Stock # 1605b
62-490,00\$ / **59 900,00 \$**



Table à grain Mac don FD70 40 pi - Année: 2011
Stock # 1413a
54-500,00\$ / **52 900,00 \$**



Table à grain Case IH Terra-flex 3162 - Année : 2014
Stock # 1542c
68-500,00\$ / **52 900,00 \$**



Souffleur ensilage Valmétal V59 540trs - Année: 2017
Stock # 2108b
9-500,00\$ / **8 500,00 \$**



Semoir John Deere 8350-12 pi
boîte mûle
Stock # 1584e
5 500,00 \$ / **4 990,00 \$**



Semoir John Deere 1895 43 pi au
10po avec Air Cart 1910 - Année:2012
-13000 acres de semé - Stock#2041c
107 500,00 \$ / **99 990,00 \$**



Semoir John Deere 1520 - 15pi
Année:1998
Stock # 1529a
24 900,00 \$ / **20 900,00 \$**



Semoir International 5100 13
pieds avec roue plumbeuse
Stock # 2436c
3 990,00 \$ / **3 500,00 \$**



Semoir Great Plains 20 pieds au
7 1/2 7300 acres de travail
Stock # 2304
7 900,00 \$ / **5 990,00 \$**



Semoir 40 pi Great Plains 3N
4010p-Année:2003
Stock # 1712a
59 000,00 \$ / **50 000,00 \$**



Moulin a scie Lunghessa Lama
Stock#1504f
1 250,00 \$ / **1 000,00 \$**



Sarcleur Hiniker 16 rg
Stock # 1504b2
20 900,00 \$ / **18 500,00 \$**



Sarcleur Hiniker 12 rg
Stock # 1504a2
9 500,00 \$ / **7 900,00 \$**



Roue plumbeuse John Deere
Stock # 1504n
35,00 \$ / **30,00 \$**



Rotoculteur FMC ED-2500-HD
Stock # 1504b1
5 500,00 \$ / **4 000,00 \$**



Réservoir Pichon TCI 11350 cuve
Ep7-Année:2017
Stock # 2300q
44 900,00 \$ / **38 500,00 \$**



Réservoir liquide Houle
6100 gal - Année: 2009
Stock # 1867
33 490,00 \$ / **29 900,00 \$**



Réservoir à engrais liquide
110gal
Stock #1504d
150,00 \$ / **75,00 \$**



Remorque plate-forme 2 essieux
22pi de long
Stock # 1712b
7 990,00 \$ / **7 500,00 \$**



Remorque Kerr 3 essieux
30 pi-Année:2005
Stock # 1485c
15 000,00 \$ / **13 500,00 \$**



Râteau à foin Kuhn Ga 4101 Gm
Année:1993
Stock # 2595a
3 250,00 \$ / **2 900,00 \$**



Presse à balles ronde Krone Combi
-pack 1500 17 couteaux variable
Année:2015-22 100 Balles-Stock # 2345
34 990,00 \$ / **33 500,00 \$**



Planteur White 6700-16 rangs au
20 po
Stock # 1551
59 490,00 \$ / **54 950,00 \$**



Planteur Repliable ADLS White
8 rg 6100
Stock # 2272b
16 900,00 \$ / **14 900,00 \$**



Planteur Case ih Série 1200
12 Rangs - Année: 2004
Stock # 1527
68 000,00 \$ / **54 900,00 \$**



Picotteuse Yetter double 30 pi
Stock # 1778g
33 000,00 \$ / **31 500,00 \$**



Picotteuse M ET W 1930MT
30 pi
Stock # 1504r1
13 900,00 \$ / **12 500,00 \$**



Peigne 23 pi repliable neuf
Stock # 2473a
7 900,00 \$ / **6 900,00 \$**



Offset Jober 710 x 1 - 28 pi
Stock # 1550
35-000,00\$ / **29 990,00 \$**



Nez de fourragère New Holland
RI 600 8 rg - Année: 2002
Stock # 1694
17-000,00\$ / **10 900,00 \$**



Nez à maïs Case IH 2608
8 rg - Année: 2009
Stock # 1669b
46-500,00\$ / **41 000,00 \$**



Lot de tuyaux Ames 3(85+/-),
5po(45+/-), springcleur(85+/-),
bouchon moitié prix du neuf
Stock # 2128a
25-000,00\$ / **24 300,00 \$**



Kit John Deere auto track pour
Case IH
Stock # 1504o
2-150,00\$ / **1 500,00 \$**



Génératrice Kohler 60hz
60 amp 158 Heures
Stock # 1926e
21-000,00\$ / **19 000,00 \$**



Fourragère Gehl 860
Stock # 1584b
2-900,00\$ / **1 990,00 \$**



Fourragère Gehl 1265
Stock # 1584a
7-000,00\$ / **6 490,00 \$**



Fourragère Auto-motrice John
Deere 8300 Année:2017 - 330 Hrs
Stock#2056a
489-500,00\$ / **474 900,00 \$**



Fournaise a bois
Stock # 1536
19-999,00\$ / **15 500,00 \$**



Ford 7710 2wd - Année: 1986
3380 Hrs
Stock # 1853h
19-900,00\$ / **15 800,00 \$**



Flat bed 2 essieux Reitrouer
48 pieds
Stock # 1468C
13-000,00\$ / **10 500,00 \$**

↑ VOS MACHINES ↑ VOS PRIX ↑ FAITES VOS OFFRES ↑ CHARLES 450-531-3848 ↑ DAVID 450-531-9282 ↑



FINCO
FINANCIAL GROUP

BESOIN D'ÉQUIPEMENTS?

- ◆ FINANCEMENT D'ÉQUIPEMENTS & CRÉDIT-BAIL
- ◆ REFINANCEMENT D'ÉQUIPEMENTS
- ◆ FONDS DE ROULEMENT

FINCOFINANCIALGROUP.CA

1 833 346-2634



Épandeur d'engrais Kuhn Axis-H
40.1 EMC-W - Année:2014
Stock # 1503c
25-950,00 \$ / **23 500,00 \$**



Enrobeuse Kverneland Taarup
7655
Stock # 2412
23-500,00 \$ / **16 900,00 \$**



Déchaumeuse Landoll 7831-25
8 mètres -Année: 2015
Stock # 1439b
63-500,00 \$ / **59 000,00 \$**



Cultivateur John Deere 960
22 pi
Stock # 1778e
3-995,00 \$ / **3 400,00 \$**



Cultivateur John Deere 2210
50 pi - Année: 2005
Stock # 1504h
59-500,00 \$ / **48 000,00 \$**



Cultivateur John Deere 2210
50pi - Année:2014
Stock # 2388a
88-900,00 \$ / **76 000,00 \$**



Cultivateur Great Plains 8544 44
pi - Année: 2012
Stock # 1881a
58-500,00 \$ / **57 900,00 \$**



Presse à balle ronde Kubota
bv5160 - Année : 2016-4000 balles
Stock # 1504al
23-900,00 \$ / **21 000,00 \$**



Charrue Super Chief 3 rg 14 po
5 rg de peignes
Stock # 1799s
550,00 \$ / **250,00 \$**



Charrue Lemken Diamant 11 6 rg
réversible - Année: 2013
Stock # 1883a
59-900,00 \$ / **49 900,00 \$**



Charrue Kverneland PB115
5 rg réversible
Stock # 1538b
21-999,00 \$ / **19 500,00 \$**



Chargeuse John Deere 544G
Année:1994 - 11150 Hrs
Stock # 2317a
43-500,00 \$ / **34 900,00 \$**

↑ VOS MACHINES ↑ VOS PRIX ↑ FAITES VOS OFFRES ↑ CHARLES 450-531-3848 ↑ DAVID 450-531-9282 ↑

EkotuningCom

OPTIMISATION DE MOTEURS DIESEL

+ PUISSANT
+ ÉCONOMIQUE

819 815.3531
www.agri-tuning.com

📞 /613 298.7239

📱 /agrituning



911 3^e rang, Lochaber Partie Ouest, Qc JOX 3B0

Programmations faites
sur mesure, testées et prouvées
sur dynamomètre mobile chez vous!



Bouilleuse d'eau 14 pi avec panne et dôme
Stock # 1823d
7-950,00-\$ / **6 800,00 \$**



Boîte à Gravité Dessous 4 Roues
Stock # 1465A
1-350,00-\$ / **990,00 \$**



Batteuse Massey Ferguson 850
5646 Hrs
Stock # 1366c
8-990,00-\$ / **7 000,00 \$**



Batteuse Massey Ferguson 750
6485 Hrs
Stock # 1366b
8-990,00-\$ / **7 000,00 \$**



Batteuse John Deere 9760 STS avec table maïs 8 rangs et table à grain - 3967 / 2775 Hrs - Stock # 1294d
165-000,00-\$ / **159 500,00 \$**



Arroseuse automotrice Spra Coupe 220 60 pieds
Stock # 2054a
14-990,00-\$ / **7 200,00 \$**



Arroseuse automotrice Agco 4660 80 pied - Année : 2010 - 2200 hrs - Stock # 2171
53-000,00-\$ / **47 000,00 \$**



Applicateur d'acide
Stock # 1481
1-500,00-\$ / **900,00 \$**



Andaineuse New Holland 1495
2198 Hrs
Stock # 1584d
5-500,00-\$ / **4 990,00 \$**



Aérateur de toit neuf
Stock # 1853a
500,00-\$ / **400,00 \$**



Semoir semi-direct Case IH 5400 15 pieds
Stock # 1384
18-000,00-\$ / **15 990,00 \$**

↑ VOS MACHINES ↑ VOS PRIX ↑ FAITES VOS OFFRES ↑ CHARLES 450-531-3848 ↑ DAVID 450-531-9282 ↑



**PIÈCES NEUVES ET USAGÉES
POUR TOUTES MARQUES
AGRICOLE - INDUSTRIEL
TRACTEURS, ÉQUIPEMENTS & BATTEUSES**



www.garagedcmessier.com
pieces@garagedcmessier.com

59, ch. Bullard, Stanbridge East, Québec, JOJ 2H0
tél. : 450-248-4119
sans frais : 1-877-448-4119





Tracteur Antique Cockshutt 40
refait à neuf 9.5/10
Stock # 2562b
6 500,00 \$



Tracteur International 584
Année:1984 - 2110 Heures
Stock#1948a
7 500,00 \$



Tracteur Fordson Dexta
Année: 1964
Stock # 1834f
2 500,00 \$



Tracteur International SW4
Fonctionnel
Stock # 1456c
3 500,00 \$



Tracteur John Deere Z960M
Année: 2016- 750 Hrs
Stock # 1468D
8 499,00 \$



Tracteur Landini Ghibli 90
Année:2001 - 3800 Hrs
Stock # 2592a
19 900,00 \$



Tracteur John Deere 2355 état
9.5/10 - Année:1990 - 10300 Hrs
Stock # 2562a
14 500,00 \$



Tracteur White 2-85 2wd cab-
6200 Hrs
Stock # 2559c
10 500,00 \$



Tracteur Case Ih Maxxum 110 Pro
Année:2012 - 3690 Hrs
Stock # 2558a
49 900,00 \$



Tracteur Maxxum 110 Value avec
pelle à neige extensible 11,5 pi
Année:2008-4300 Hrs - Stock # 2558b
37 500,00 \$



Tracteur Massey Ferguson 4610
Année:2013 - 2050 Hrs
Stock # 2558c
45 500,00 \$



New Holland TD5050 2wd
Stock # 2476hI
19 900,00 \$

↑ VOS MACHINES ↑ VOS PRIX ↑ FAITES VOS OFFRES ↑ CHARLES 450-531-3848 ↑ DAVID 450-531-9282 ↑



Équipements S.A.F.I.

Saguenay

418-412-6565

- Vente de tracteurs neuf et usagés.
- Ventes d'équipements neuf et usagés.
- Ventes de pièces et service.
- Réparation de tracteur de toutes marques.
- Service 24heures/7jours



Remorque à lisier
Marque Agronic
État: Démo
65 000\$



Tracteurs Deutz Fahr
Modèle en inventaire:
5130 TTV, 6165 TTV
Déchaumeurs Bednar
4 mètres
État: Démo



Rateau frontal
Marque Agronic
État: Neuf
9 500\$



Remorque à balles ronde
Marque MPH
État: Neuf
38 000\$



Tracteur New Holland Tn95 Fa pt
frontale - Année:2008 - 1680 Hrs
Stock # 2495k
25 000,00 \$



Tracteur New Holland TL90 4wd
Année:1999
Stock # 2476a
35 000,00 \$



Tracteur Masey Ferguson 1135
Année:1979 - 4800 Hrs
Stock # 2437a
11 500,00 \$



Tracteur Case Ih Maxxum 5240
Année:1996 - 4950 Hrs
Stock # 2356b
35 000,00 \$



Tracteur Ford 5000
Stock # 2217h
7 250,00 \$



Tracteur John Deere 5085 E
Année:2014 - 2975 Hrs
Stock#2036b
39 990,00 \$



Tracteur Ford Versatile 9030
loader - Année:1988
Stock # 1436d
32 500,00 \$



Tracteur John Deere 3140
11 650 Hrs
Stock # 1829d
13 900,00 \$



Tracteur Case IH 595
Année:1992-3500 Hrs
Stock # 1532
25 000,00 \$



Tracteur Case IH MX 90C
Année: 1998 - 11350 Hrs
Stock # 1649d
29 900,00 \$



Tracteur Deutz Agrotron K 110
Année:2008 - 1550 Hrs
Stock # 2630a
50 500,00 \$



Tracteur John Deere 4440
Année:1980 - 10240 Hrs
Stock # 2611h
16 000,00 \$

↑ VOS MACHINES ↑ VOS PRIX ↑ FAITES VOS OFFRES ↑ CHARLES 450-531-3848 ↑ DAVID 450-531-9282 ↑



MENSCH MANUFACTURING



- ◇ MANURE SCRAPERS
- ◇ SIDE-SHOOTER
- ◇ MANURE VACUUM
- ◇ FEED ALLEY
- ◇ FLUFFERS
- ◇ BALE SPEARS
- ◇ FORKS
- ◇ BOTTOM BEDDER
- ◇ SKIDHOE
- ◇ RAKE



AUGUST HÖCHLI 450 766-0560

LUC BROUILLARD 438 399-6164

Tracteurs Laramée Inc.
2901, Ch. du Lac
St-Norbert, Qc, J0K 3C0
450.836.3203

Équipements S.A.F.I.
2489, Rue Alexis-le-Trotteur
Jonquière, Qc, G7X 0E4
418.412.6565

Équipe Ferme Inc.
2540, Rue Notre-Dame Ouest
Victoriaville, Qc, G6T 2E5
819.758.0633

Services Agricoles Fermtech Inc.
291, Rue Principale
St-Narcisse-de-Beaurivage, Qc, G0S 1W0
581.223.8383

Spuehler Shop
1315, Concession Rd 7
St-Bernardin, On, K0B 1N0
613.678.2137



Tracteur John Deere 6105r 50km
IVT chargeur H340 - Année:2013
3700 Hrs - Stock # 2594c
92 000,00 \$



John Deere 6120r Ivt 50 km
loader 3 fonction - Année:2016
800 Hrs - Stock # 2576b
149 000,00 \$



Tracteur New Holland TSA115A
avec chargeur - Année:2004
environ 3000 Hrs - Stock # 2476d
35 000,00 \$



Tracteur New Holland TV6070
Année:2014 - 2283 Hrs
Stock # 2476x
97 500,00 \$



New Holland TM115 4wd avec
chargeur Stoll FS40 - Année:2001
8070 Hrs - Stock # 2481b
33 490,00 \$



Tracteur New Holland TV 6070
Année:2008 - 3200 Hrs
Stock # 2465a
79 500,00 \$



Tracteur John Deere 6420 Ivt
Année:2005 - 5700 Hrs
Stock # 2400
45 000,00 \$



Tracteur John Deere 7330
Année:2011 - 3050 Hrs
Stock # 2280a
72 500,00 \$



Tracteur New Holland TV 145
Année: 2006 - 6400 Hrs
Stock # 1886a
59 900,00 \$



Tracteur Case Ih Farmall 105u
Powershift chargeur relevage avec
pto avant-1600 hrs-2016 - Stock # 2218
79 900,00 \$



Tracteur John Deere 6115R Ivt
Année:2013 - 650 Hrs
Stock#2021a
105 000,00 \$



Tracteur John Deere 6120R
Année:2017 - 1070 Hrs
Stock#1468g
109 000,00 \$

↑ VOS MACHINES ↑ VOS PRIX ↑ FAITES VOS OFFRES ↑ CHARLES 450-531-3848 ↑ DAVID 450-531-9282 ↑



Selection complète de nettoyeurs haute pression à eau chaude et froide. **KÄRCHER**

Contactez-nous pour plus d'information
8100 Boul. Laframboise, Saint-Hyacinthe, QC J2R 1G7
(450) 796-2571
www.harjo.ca



Tracteur John Deere 6125R ivt
Année: 2012 - 3280 Hrs
Stock # 1479D
83 900,00 \$



Tracteur Case IH Maxxum 120
Année: 2009 - 3490 Hrs
Stock # 1602a
52 000,00 \$



Tracteur John Deere 4430
Année: 1977 - 11296 Hrs
Stock # 1389b
24 999,00 \$



Tracteur Versatile 846 power shift avec relevage et pto
Année:1990-8708 Hrs - Stock # 2621a
25 000,00 \$



Tracteur John Deere 7720 IvT
40km - Année:2004 - 6690 Hrs
Stock # 2611d
65 000,00 \$



Tracteur John Deere 8285R IVT
40 kmv - Année:2013 - 2800 Hrs
Stock # 2589a
220 000,00 \$



John Deere 6155R IVT 50km
Année:2018 - 265 Hrs
Stock # 2576a
199 000,00 \$



Tracteur John Deere 8285R IvT
50 km - Année:2012 - 4100 Hrs
Stock # 2486a
199 900,00 \$



Tracteur John Deere 7930 IvT
40km - Année:2006 - 6780 Hrs
Stock # 2448a
99 900,00 \$



Tracteur John Deere 9620r
Année:2016 - 3150 Hrs
Stock # 2375d
349 000,00 \$



Tracteur Puma 185 full power shift
50/km dual - Année : 2017 - 625 Hrs
Stock # 2053f
178 990,00 \$



Tracteur Case IH Puma 150 40 km/h
Année : 2017 - 1000 Hrs
Stock # 2053e
157 990,00 \$

↑ VOS MACHINES ↑ VOS PRIX ↑ FAITES VOS OFFRES ↑ CHARLES 450-531-3848 ↑ DAVID 450-531-9282 ↑



VOTRE EXPERT DU DRAGLINE
EN MONTÉRÉGIE / EST DE L'ONTARIO

YOUR DRAGLINE EXPERTS
IN MONTEREGIE / EASTERN ONTARIO



ÉPANDAGE FUMIER IRRIGATION
+ APPLICATION SURFACE ET INCORPORÉE

DRAGLINE MANURE SPREADING
+ SURFACE APPLICATION AND INJECTION



Tracteur challenger Mt 645e Vario
50km - Année : 2015 - 1670 Hrs
Stock # 2185a
159 000,00 \$



Tracteur Case IH Puma 150 Cvt
50 km - Année : 2018 - 940 Hrs
Stock # 2149a
185 000,00 \$



Tracteur Case IH Puma 200 Full
Powershift 40km - Année:2012 -
3050 Hrs - Stock#2080
104 000,00 \$



Tracteur John Deere 7250R ivt
50km - Année:2018 - 500 Hrs
Stock#2056d
275 000,00 \$



Tracteur New Holland T9 645
Année:2015 - 950 Hrs
Stock#2020a
344 950,00 \$



Tracteur Ford Versatile 946
Année: 1989 - 12 400 Hrs
Stock # 1761
29 900,00 \$



Tracteur Case Ih Magnum 7250
Année: 1994 - 9850 Hrs
Stock # 1829e
44 950,00 \$



Tracteur John Deere 7230R 50 km
Année: 2012 - 2500 Hrs
Stock # 1787b
173 500,00 \$



Tracteur John Deere 6175R ivt
50km - Année : 2016 - 3600 Hrs
Stock # 1504e2
157 500,00 \$



Tracteur Massey Ferguson 7719
dyn a - vt 50 km - Année: 2018
265 Hrs - Stock # 1784a
185 000,00 \$



Tracteur Challenger Co 700
Année: 2011 - 4600 Hrs
Stock # 1400N
139 500,00 \$



Tracteur Case 2390
Année: 1980 - 7800 Hrs
Stock # 1781b
8 900,00 \$

↑ VOS MACHINES ↑ VOS PRIX ↑ FAITES VOS OFFRES ↑ CHARLES 450-531-3848 ↑ DAVID 450-531-9282 ↑

**DISTRIBUTION
MULTIMAT**
spécialiste en confort

**PLUS DE 20 ANS
DE SAVOIR-FAIRE!**

4, rue Industrielle, Ste-Cécile-de-Milton (Québec) JOE 2C0
Tél. : **450 361-9889** Sans frais : **1 844 333-9889**
info@distributionmultimat.com • Téléc. : 450 361-2999

www.distributionmultimat.com

Vente, installation et livraison partout



Toutes nos installations sont garanties et effectuées par des experts

Solutions pratiques aux besoins particuliers de votre troupeau



Le choix de la Ferme
Drapeau de Ste-Françoise

Distributeur exclusif

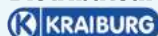

Aussi confortable que le sable sec,
mais sans les désagréments!

- 3 épaisseurs étanches procurant confort, durabilité et stabilité
- Profil martelé pour un meilleur assèchement
- Coupe biseauté empêchant les trébuchements



Kew Plus

MULTI-GROOVE : L'INIMITABLE

Un produit qui a fait ses preuves! Depuis que nous l'avons adopté il y a 6 ans, nos clients en sont très satisfaits!



Pour raclettes et allées

- Idéal pour les allées avec raclette automatisée
- Extrêmement durable
- Renforcé de câbles d'acier de 5 mm à l'intérieur pour empêcher le revêtement de se déformer
- Dessus rainuré : diminue les risques de glissement et de chute
- Contribue à la santé et à la mobilité des ongles



TROUVEZ NOS PRODUITS PRÈS DE CHEZ VOUS!

◆ Bécancour
Les Équipements Piché inc.
819 297-2658

◆ Ferme-Neuve
Agricoles Ferme-Neuve inc.
819 587-4399

◆ Issoudun (Lotbinière)
Équipements S. Laroche inc.
418 728-2288

◆ La Guadeloupe (Beauce)
Équipements de ferme Haute-Beauce
418 459-3215

◆ L'Original (Ontario)
Cheff Farm Solutions
613 675-4697

◆ St-Bruno (Lac-St-Jean Est)
Les Équipements Agri-Lait
418 343-2250

◆ St-Germain-de-Grantham
Distributions J.P. Services inc.
819 395-4581

◆ St-Léon-le-Grand (Maskinongé)
Équipements de ferme C. Lesage inc.
819 228-5694

◆ Ste-Hénédine
Équipement Dallaire inc.
418 935-3351

◆ Équipements Agricoles C.P.R. Itée
Amqui : 418 629-4916
St-Alexandre de Kamouraska : 418 551-7668
St-Anaclet : 418 722-6608



Tracteur John Deere 7230R Ivt 50km
Année: 2012 - 4200 Hrs
Stock # 1718a
155 000,00 \$



Tracteur John Deere 7430 Ivt premium-Année:2007-5350 Hrs
Stock # 1504o1
95 000,00 \$



Tracteur John Deere 7420 Ivt Premium -Année: 2005 - 2333 Hrs
Stock # 1504p1
95 000,00 \$



Tracteur John Deere 4850
Année: 1984 - 10900 Hrs
Stock # 1389a
34 500,00 \$



Tracteur John Deere 7215R Ivt
Année: 2012 - 4000 Hrs
Stock # 1468A
134 900,00 \$



Tracteur John Deere 7930 Ivt
Année: 2011 - 5800 Hrs
Stock # 1504h1
129 900,00 \$



Tracteur Challenger 75E
Année: 2000-7900 Hrs
Stock # 1504b
72 500,00 \$



Réservoir en métal 1500 gallons
Stock # 2590e
500,00 \$



Ensemble de réservoir d'urée 1600 gallon /400 gallon avec pompe avec direction-Année:2017-Stock # 2588b
16 500,00 \$



Remorque avec frein ,réservoir de 1000 gallons avec pompe inversé (comme neuf)-Année:2019-Stock # 2563g
9 900,00 \$



Remorque 2 essieux avec réservoir de 3000 gallons
Stock # 2559u
3 000,00 \$



Réservoir 2100 gallons
Stock # 2559m
1 100,00 \$

↑ VOS MACHINES ↑ VOS PRIX ↑ FAITES VOS OFFRES ↑ CHARLES 450-531-3848 ↑ DAVID 450-531-9282 ↑



info@entrepriserenegiroux.com

Tél.: 418 387-9527

sciageforagebeton.com

RAINURAGE DE BÉTON

AGRICOLE • COMMERCIAL • INDUSTRIEL



Destiné principalement au domaine agricole, le rainurage augmente l'adhérence de vos planchers de béton. Le rainurage favorise des déplacements sécuritaires de vos animaux en limitant les risques de chutes.

Nous pouvons réaliser votre projet selon vos besoins spécifiques.

Nous proposons différents types de rainurages :

RAINURES PARALLÈLES



RAINURES EN LOSANGES



MINI-RAINURAGE



CLEF DE RACLETTE



PARALLÈLES + MINI-RAINURE

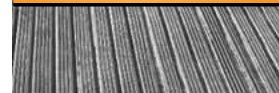



Réservoir 3000 gallons
Stock # 2559l
1 500,00 \$



2 Réservoir en Stanless 150
chaque
Stock # 2559h
2 500,00 \$



2 Réservoir de 300 gallons
Stock # 2559b
1 800,00 \$



Arroseuse Gregson Gz 1500 90 pi
de boom - Année:2006
Stock # 2041d
24 500,00 \$



Arroseuse Munckhof 105
Année:2010
Stock # 24951l
14 500,00 \$



Arroseuse Ms P765 3pts 30pi
avec fusil
Stock # 2472b
4 500,00 \$



Arroseuse 3 pts Hardi Twin LA
1200 gallon+850gallon avant 60
pi - Année:1999 - Stock # 2314
8 900,00 \$



Arroseuse T500 Ms 500gallons
45 pi
Stock # 2300i
5 950,00 \$



Arroseuse MS 175 gal 45 pieds
P765 - Année : 2013
Stock # 2253a
6 990,00 \$



Arroseuse Vicon Ls 2310T 600
gallons 45 pi
Stock # 2217d
4 000,00 \$



Arroseuse Ms T500 50pi
Année:2008
Stock#2019b
9 750,00 \$



Arroseuse Calsa
Stock # 1948e
500,00 \$



Arroseuse MS 500 gal 60 pi
Stock # 1829g
6 900,00 \$



Arroseuse MS R2840 800 gal
80 pi - Année: 2008
Stock # 1781a
12 000,00 \$



Arroseuse MS T1000 80 pi
Année: 2007
Stock # 1780a
24 000,00 \$



Arroseuse Gregson G1000 Z 90 pi
Année: 2009
Stock # 1768d
19 900,00 \$



Arroseuse Hardi Navigator 4000
ISO 100 pi - Année: 2017
Stock # 1582j
87 000,00 \$



Arroseuse MS 500 Gallons
50 pi de rampe
Stock # 1580
11 500,00 \$



Arroseuse Hardi Commander
1200 90 pi - Année: 2004
Stock # 1367a
24 000,00 \$



Arroseuse Hardi 550 50 pi
Année: 2005
Stock # 1456d
18 500,00 \$



Arroseuse White 360 33 pi
Stock # 1501
950,00 \$



Tracteur avec Arroseuse Frontal
Stock # 1867b
26 900,00 \$



Arroseuse Auto-motrice Gregson
90 pi - Année: inconnu
Stock # 1799q
24 900,00 \$



Arroseuse auto-motrice John
Deere 4720 90 pi - Année: 2005
4275 Hrs - Stock # 1475a
109 900,00 \$



Ravitailleur HARJO Freins hydraulique ou électrique
Trois choix de réservoirs
750, 1005 ou 1300 gals.

Applicateur Farm King 1840



Applicateur d'azote Harjo série AZ,
250, 300, 400, 500 gallons 3 points et 1000 gallons trainés 7, 8, 9, 11, 12 et 13 disques



Grand choix de réservoirs
Ace Roto-Mold

Remorques avec choix
de réservoirs de 2350 à 3750



USAGÉ

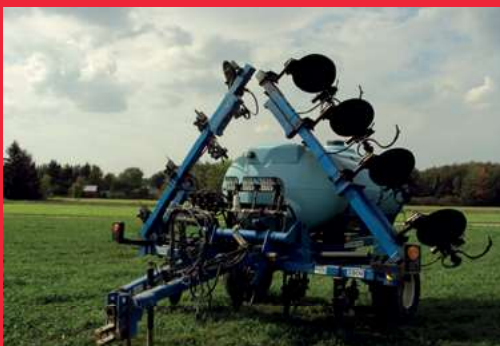

Applicateur DMI 850 gals,
12 disques injecteurs,
ordinateur 3 sections pompe à rouleau
écartement 90" centre en centre pneus
14 L 16,1
Prix 17,000,00\$



Pulvérisateur 1000 gals Crop Care,
rampe refait 78 pieds, gicleurs Teejet,
ordinateur Raven 5 sections neuf,
valves électrique à bille Teejet neuves,
pompe centrifuge Ace neuve,
pneus 12,4 - 38
Prix 25,000,00\$



Applicateur Harjo 300 gals
3 points 8 rangs pour tracteur
avec espacement des roues
90" centre en centre
Prix sans ordinateur 13,300.00\$
Avec ordinateur Raven SCS450
neuf 17,300.00\$



Réservoir 200 gallon chaque sur tracteur
Stock # 2527c
3 500,00 \$



Sarcleur Hinerker 6000 8 rg repliable (pointe pour engrais 32) possibilité de tank 400 gallon - Stock # 2527b
13 500,00 \$



Applicateur d'engrais 8 rg 400 gallon à disques
Stock # 2527a
7 500,00 \$



Applicateur d'engrais 11 patte avec delimbe pour engrais vert
Stock # 2422a
25 000,00 \$



Applicateur 32 508 12 pattes Jober
Stock # 1396
5 500,00 \$



Épandeur d'engrais et chaux de précision Innotag 860 Euro de 90pi-Année:2013 - Stock # 2527d
25 000,00 \$



Épandeur d'engrais New Idea 300 litres
Stock # 1948h
500,00 \$



Rampe Aulari d'engrais 52 pi repliage hydraulique
Stock # 2611e
5 250,00 \$



Épandeur d'engrais à rampe 40 pi au 30 po ADLS
Stock # 2590b
10 500,00 \$



Appliateur d'enfrais Aulari ALR2006 ST stainless 6,5 tonnes 12 rangs Année:2000 - Stock # 2566b
14 500,00 \$



Applicateur d'engrais Cima 3 ton avec sarcleur 8 rg repliable Kongskile
Stock # 2536c
8 500,00 \$



Applicateur d'engrais Aulari en Stanless 9 Rg/50pi de rampe
Stock # 2151a
15 000,00 \$

↑ VOS MACHINES ↑ VOS PRIX ↑ FAITES VOS OFFRES ↑ CHARLES 450-531-3848 ↑ DAVID 450-531-9282 ↑



*** EN INSTANCE DE BREVET ***

FINI LA VIBRATION, PEU IMPORTE VOTRE VITESSE!



NIVELEUSES G4 - HAUTE VITESSE
LNS, LN et SLN
12 à 24 pieds
75 à 500 HP



www.shoule.com

1 888 404-4380



Applicateur d'engrais sec avec rampe Delimbe T20-1800-16
Année: 2015 - Stock # 1679e
13 900,00 \$



Épandeur d'engrais ou chaux 40 pi large et au 90 po de large, toile, pont large 16 po - Stock # 2590a
3 350,00 \$



Boîte CICMA FT8000
Stock # 1367b
5 000,00 \$



Dériveuse à Drain Hydraulique
Stock # 1504a
11 500,00 \$



Gratte de chemin Homemade 13 pi
Stock # 2495sl
1 250,00 \$



Lame niveleuse à fosé Titan 10 pieds fukll hydraulique
Stock # 2476bl
FAITES UNE OFFRE



Lame niveleuse 9 pi
Stock # 2437b
1 500,00 \$



Lame niveleuse John Deere 10 pi avec angle verticale et horizontale - Stock # 2108g
3 500,00 \$



Lame de Nivelage Home Made 15 pi
Stock # 1505
4 800,00 \$



Laser complet 2 pentes
Année: 2004
Stock # 1807c
6 500,00 \$



Sol de 44 pi
Stock # 2527e
9 500,00 \$



Sol 36 pi relevage mécanique couteau bon 60%
Stock # 2191l
8 900,00 \$

↑ VOS MACHINES ↑ VOS PRIX ↑ FAITES VOS OFFRES ↑ CHARLES 450-531-3848 ↑ DAVID 450-531-9282 ↑



SULKY

- Distributeur d'engrais porté ou traîné
- Capacité de 900 litres à 13000 litres
- Largeur d'épandage de 9 à 50 mètres selon différents modèles
- Contrôle de sections ISOBUS



MAÎTRISEZ VOTRE DRAINAGE AVEC SOIL-MAX

- Draineuses portées ou traînées
- Contrôle GPS avec Intellislope™ compatible avec toutes les marques GPS
- La draineuse la moins tirante sur le marché grâce à la technologie Stealth ZD™

NOUVEAU LASER RL-H5A



TOPCON
Precision Agriculture

NIVELLEMENT

- Laser ultra simple d'utilisation
- nivellement par gps aussi disponible

INNOTAG
Depuis 1987

VENTE, INSTALLATION ET SERVICE

www.innotag.com

450 464-7427
1 800 363-8727





Lame Sol 48 pi
Stock # 1768a
8 950,00 \$



Faucheuse frontale MacDon 12 pi R85
Rotary Disc conditionneur à rouleau
de métal - Année:2017 - Stock # 2525a
25 000,00 \$



Faucheuse New Holland 415
conditionneur à rouleau
Stock # 2481j
3 990,00 \$



Faucheuse Kuhn Alterna 500
Année:2012
Stock#1989C
14 950,00 \$



Faucheuse New Holland 1431
Année : 2008 (Table 1 saison)
Stock # 2300n
15 000,00 \$



Faucheuse New Holland 1431 pôle
central - Année : 2001
Stock # 2305b
14 500,00 \$



Faucheuse Kubota DM2032 10,5 pieds
Année:2016
Stock # 2303d
8 990,00 \$



Faucheuse frontale Kubota DM4032s
10,5 pieds - Année : 2016
Stock # 2303c
15 990,00 \$



Faucheuse latérale Krone Easy Cut
400 - Année : 2008
Stock # 2125c
8 900,00 \$



Faucheuse frontale Krone Easy
Cut 3200 - Année : 2009
Stock # 2125b
12 250,00 \$



Faucheuse New Holland 1432
à fléau
Stock # 1901c
14 900,00 \$



Faucheuse John Deere
Année: 1999
Stock # 1834b
5 500,00 \$

↑ VOS MACHINES ↑ VOS PRIX ↑ FAITES VOS OFFRES ↑ CHARLES 450-531-3848 ↑ DAVID 450-531-9282 ↑

À VENDRE

Jonathan St-Louis
819-329-4117

**Grosse balle de foin 3 x 3 x 6 pi
ou 8 pi différente qualité,
livraison partout au Québec
et Ontario.**

Prix compétitif!



Faucuseuse à marteau Kubota
Se2200P 2.2m - Année:2018 (neuf)
Stock # 2559a
12 000,00 \$



Débroussaille Votex 14 pi
Stock # 2495s
2 500,00 \$



Débroussailleuse à fléau 72 po
Stock # 2495r
950,00 \$



Débroussailleuse Bush Hog 62 po
Stock # 2495q
1 250,00 \$



Débroussailleuse à marteau
Votex GU 200 2m très peu utilisé
Stock # 2495p
5 900,00 \$



Débroussailleuse à marteau
Votex GU 250 très peu utilisé
Stock # 2495o
6 900,00 \$



Faucuseuse commercial Votex
Triplo 700
Stock # 1535a
45 000,00 \$



Faneur Kverneland 8083t 6 toupies
8.30m repliable hydraulique
Stock # 2632a
6 950,00 \$



Faneur 4 toupie Massey Ferguson
52
Stock # 2300r
1 750,00 \$



Faneur vicon 6 toupies manuel
Stock # 2616
3 500,00 \$



Faneur Vicon 4 toupies RS 510T
Stock # 2561b
1 490,00 \$



Faneur 4 toupies New Holland 163
Stock#2305a
2 200,00 \$

↑ VOS MACHINES ↑ VOS PRIX ↑ FAITES VOS OFFRES ↑ CHARLES 450-531-3848 ↑ DAVID 450-531-9282 ↑

- Différents procédés de traitement de l'eau
- Systèmes de dosage
- Expertise de la qualité d'eau
- Analyseurs
- Pompes et systèmes de distribution

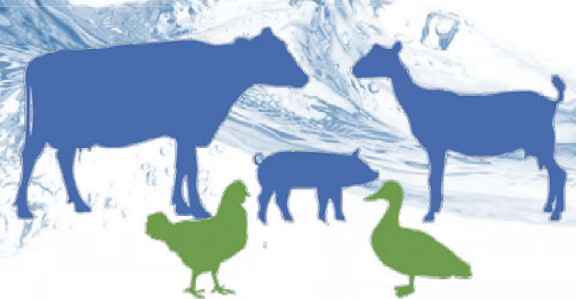

Groupe
Guérin ¹⁹⁷⁶ ²⁰¹⁶ ^{ONS} INC

Spécialiste en gestion de l'eau agricole

• industriel • agricole •

450-293-5019

www.groupeguerin.com



RBQ# 8237-8431-45



Râteau double latérale
Kverneland 9071s Vario-
Année:2010 - Stock#2631a
10 900,00 \$



Râteau Vicon 6596 double 1 ou 2
andin
Stock#2595b
6 750,00 \$



Râteau double New Holland
prorotor 3226 - Année:2012
Stock#2591b
19 990,00 \$



Râteau frontyal Elho Twin 4600
Année:2015 acheté en 2017 neuf
Stock#2561d
7 990,00 \$



Râteau Latéral Claas 1650 1 ou 2
andain-acheté 2018 fait 400 acres
Stock#2513a
34 900,00 \$



Râteau Kuhn 7501 dépose centrale
Stock#2476f
17 500,00 \$



Râteau latéral Vicon Anex 653
1 ou 2 andin - Année : 2007
Stock#2300f
10 900,00 \$



Râteau Class Liner
450R-Année:2012
Stock#1996
4 250,00 \$



Râteau Potteiger 801a dépose
latéral
Stock # 1929a
15 500,00 \$



Râteau inter
Stock # 1715a
1 490,00 \$



Râteau Agco 4240
Stock # 1834e
4 200,00 \$



Râteau New Holland Super 55
Stock # 1799g
800,00 \$



Enrobeuse tube-line 2000 sur
plastique de 30 pouces
Stock#2621c
7 000,00 \$



Enrobeuse Stretch-O-Matic 8400
Stock#2621b
3 500,00 \$



Enrobeuse commercial Goweil
05012 à balle ronde - 6000 balles
Année:2016 - Stock # 2303a
34 990,00 \$



Enrobeuse Beaudoin à balle
ronde en boudain
Stock # 2255b
4 500,00 \$



Enrobeuse Anderson SB-780
Année : 2010
Stock # 2110h
15 000,00 \$



Doubleur d'andain New Holland
166
Stock#2618a
2 950,00 \$



Doubleur d'andain New Holland
144
Stock # 1932b
3 500,00 \$



Doubleur d'andain New Holland
166
Stock # 1477
5 250,00 \$



Presse à balle ronde Kuhn 3165
23 couteaux 11 000 balles
Année: 2018- Stock # 1962
37 999,00 \$



Presse à balle ronde New Holland
648 avec filet
Stock # 2481i
7 999,00 \$



Presse John Deere 854 à couteau
et filet - Année:2010 - 12 000 balles
Stock # 2365
20 500,00 \$



Presse à balle ronde John Deere
854 à couteaux - Année : 2016 -
5500 balles - Stock # 2053d
39 900,00 \$



Presse à balle ronde John Deere
854 Roto cut - Année : 2015 -
5000 balles - Stock # 2255a
28 950,00 \$



Presse John Deere 446
Année: 1999 - Stock # 1880a
6 600,00 \$



Presse à balle ronde New
Holland 640
Stock # 1834d
5 000,00 \$



Presse à petite balle carré Massey
Ferguson 228 avec lance balle
Stock # 2526d
6 250,00 \$



Presse à petite balle carrée New
Holland 575-Année:2007-10000
Balles environ - Stock # 2475b
20 000,00 \$



Presse à petite balles carrée
Année : 2008
Stock # 2156
22 990,00 \$



Presse à petite balle carrée
Massey Ferguson 10
Stock#2023e
990,00 \$



Presse à petite balle New
Holland 575
Stock # 1441b
10 500,00 \$



Presse à petite balle Massey
Ferguson 1839-Année: 2014
Stock # 1402b
8 500,00 \$



Montée à balle Giant 44 pieds
Stock # 2476k
650,00 \$



Section de monte balle 60 pi
Stock # 1544c
500,00 \$



Monte balle section 80 pi
(2 disponibles)
Stock # 1544b
1 000,00 \$

↑ VOS MACHINES ↑ VOS PRIX ↑ FAITES VOS OFFRES ↑ CHARLES 450-531-3848 ↑ DAVID 450-531-9282 ↑

Les Équipements Agrobul inc.

La garantie du résultat! Signé : BÜHLMANN



Garantie 20 ans toile et structure
Galvanisé à chaud en tout temps
Acier de qualité supérieure
Spécialiste en installation depuis 15 ans
100% canadien
Agricole et commercial
Contrôle de la qualité après vente



Distributeur autorisé
des Bâtiments BRITESPAN

Martin Bühlmann, Président
1829 Rang 9, St-Liboire, Qc, J0H 1R0
Cell. : 450-502-3644
agrobul@hotmail.com

BRITESPAN
SYSTÈMES DE BÂTIMENTS INC
britespanbuildings.com



Hache Paille Rovibec Pf600 avec moteur - Année : 2019
Stock#2384b
2 500,00 \$



Mélangeur Jaylor 3650 balance et extension de 5pi
Stock#2495m
16 500,00 \$



Mélangeur Seko S-140
Stock#2266f
2 950,00 \$



Mélangeur Keenan 320
Année: 2011
Stock # 1486b
17 500,00 \$



Mélangeur et hache paille Rovibec PF500-1035
Année 2015- Stock # 1781i
25 000,00 \$



Mélangeur Val Métal WS500
Année: 1993
Stock # 1683
2 850,00 \$



Chargeuse à balles Carrée Pronovost 7800sa - Année: 2017
Stock # 1805f
82 500,00 \$



Plate forme 21.5 pi avec dessus en métal
Stock # 2562e
1 500,00 \$



Plate forme 26.5 pi avec dessus en bois
Stock # 2562e
1 000,00 \$



Remorque à balle 4 roues 20 pi x 8 pi 3 pouces
Stock # 2481o
2 490,00 \$



Remorque à Balles 8 x 24
Stock # 1880b
3 500,00 \$



Fourragère Gehl 865 avec table à foin-Année:1996
Stock # 2561c
2 500,00 \$

↑ VOS MACHINES ↑ VOS PRIX ↑ FAITES VOS OFFRES ↑ CHARLES 450-531-3848 ↑ DAVID 450-531-9282 ↑

**P.E. CHARETTE
EXCAVATION**

**T 450.451.0780
C 514.917.0259**

RBQ : 8343-4050-45



PAUL-ÉTIENNE CHARETTE

Assurance cargo

Permis Québec/Ontario · Permis largeur jusqu'à 12 pied

Cours de transbordements à la frontière Québec/Ontario sur l'autoroute 40

118, route 342, Pointe Fortune, Québec J0P 1N0



Fourragère John Deere 3975 rouleau craqueur foin, 2 rg-Année:2004
Stock # 2447b
29 990,00 \$



Fourragère Gehl 1085 nez 2 rg et nez à foin
Stock#2055b
7 500,00 \$



Fourragère New Holland Fp 230 rouleau craqueur nez 2 rg et 9 pi nez à foin-Année:2003 - Stock#2366a
29 990,00 \$



Fourragère New holland 790 sur 1000trs et 2 nez
Stock#2337b
3 000,00 \$



Fourragère New Holland 790 métal alerte pto 540,2 nez
Stock#2337a
3 999,00 \$



Fourragère 3940
Stock # 2305c
1 500,00 \$



Fourragère John Deere 3970 2 rg, nez à foin
Stock#2095c
7 000,00 \$



Fourragère New Holland 718
Stock#2032b
800,00 \$



Fourragère New Holland FP240
Année: 2003
Stock # 1400h
19 900,00 \$



Fourragère John Deere 3950
Stock # 1493f
5 999,00 \$



Rouleau craqueur Horning Neuf pour Jd,Nh,Caseih
Stock # 1702c
9 000,00 \$



Fourragère GEHL 860
Stock # 1700b
1 250,00 \$

↑ VOS MACHINES ↑ VOS PRIX ↑ FAITES VOS OFFRES ↑ CHARLES 450-531-3848 ↑ DAVID 450-531-9282 ↑



MÉLANGEUR AUTOMATEUR

M600

DÉCOUVREZ
NOTRE GAMME
COMPLÈTE DE
MÉLANGEURS



SPÉCIAL DÉMO

- Double vis 600pi 3
- Balance de garantie
- 500 heures au compteur
- Moteur Deutz 217HP 6 cylindres tier IV

DÉMONSTRATION POSSIBLE

INFORMEZ-VOUS!

1 888 833-2952 / GRPANDERSON.COM



Fourragère New Holland Fp 230
Année: 2000
Stock # 1476
34 900,00 \$



Fourragère New Holland FR9060
plusieurs nez optionnel-Année:2011
-2300 Hrs rotor - Stock#1512g
200 000,00 \$



Fourragère Auto-Motrice New Holland
Fx60 6 rg kemper et nez foin
Année:2003-1600/2600 Hrs-Stock # 2385a
115 000,00 \$



Fourragère John Deere
5440-Année: 1982 - 7276 Hrs
Stock # 1837c
11 900,00 \$



Nez Kemper Claas 660 6rg-
Année:2014
Stock#2497b
59 500,00 \$



Nez New Holland 360n 3 rg
Stock # 1821a
5 900,00 \$



Nez à Foin New Holland 14 Pieds
Stock # 1561
5 000,00 \$



Souffleur ensilage Case Ih 600
Stock#2559r
950,00 \$



Souffleur ensilage New Holland
28
Stock#2559p
450,00 \$



Souffleur d'ensilage Dion Sf-1660
16 po de vis
Stock#2495l
1 850,00 \$



Souffleur d'ensilage Case Ih 600
refait en neuf 1 saison
Stock # 2402
1 850,00 \$



Souffleur ensilage Case Ih 600
Stock # 1901d
1 750,00 \$



Souffleur ensilage Dion
Stock # 1568b
1 490,00 \$



Souffleur ensilage Victor 200
Stock # 1568a
2 490,00 \$



Souffleur ensilage Case Ih 600
Stock # 1493g
1 750,00 \$



Souffleur d'ensilage Gehl
FB1540
Stock # 1837b
500,00 \$



Souffleur ensilage Valmétal V59
PTO 540
Stock # 1435a
6 250,00 \$



Boîte ensilage Gehl 970 8
rouesNormand chaussé11L15
Stock # 2579a
8 500,00 \$



Boîte d'ensilage Dion Se18 18 pi
côté droit dessous 4 roue dion
Stock # 2397f
9 250,00 \$



Boîte ensilage Dion SE 16 pi 3
batteurs, 4 roue, déchargement à
gauche - Stock # 2372c
2 700,00 \$



Boîte d'ensilage Dion Se 18 pi,
6 roues
Stock # 2366c
11 000,00 \$



Boîte d'ensilage Dion 16 pi wagon
6 roues
Stock # 2300u
3 850,00 \$



Boîte d'ensilage 1016 Dion 4 roues
11-15 ls déchargement à droite
Stock # 2108f
4 500,00 \$



Boîte d'ensilage Dion 16 pi se 6
roues
Stock # 2242a
3 800,00 \$



Boîte ensilage New Holland
16 pieds
Stock # 1372f
1 450,00 \$



Boîte ensilage Dion 16 pi
Stock # 1544a
1 500,00 \$



Dump deck 9 x 16
Stock # 1372e
2 500,00 \$



Batteuse Case IH 2388 ensemble
8rg 1083 et table 1020 25 pi à l'air-
Année:1999-4850/5933Hrs - Stock # 2617a
79 900,00 \$



Batteuse Massey Ferguson 205
Stock # 2566e
1 350,00 \$



Batteuse John Deere S670 4wd
Année:2014 - 656/1138 Hrs
Stock # 2563a
269 000,00 \$



Batteuse John Deere 680 S-An-
née:2012 -2415/1686 Hrs
Stock # 1376a
215 000,00 \$



Batteuse Case Ih 2188
Année:1996 - 4445/3008(1000hrs)
Stock # 2202a
45 000,00 \$



Batteuse Case IH 1666 4X4
4500 hrs moteur - Année: 1994
Stock # 1960
36 500,00 \$



Batteuse Gleaner N5 6 rg
Année: 1981
Stock # 1882a
6 500,00 \$



Batteuse John Deere Turbo
6620 - Année: 1981 - 2600
1100 hrs - Stock # 1866
19 490,00 \$



Batteuse International 1440
table 1020 17.5 pi, nez 6 rg
6400 Hrs moteur- Stock # 1857b
24 900,00 \$

↑ VOS MACHINES ↑ VOS PRIX ↑ FAITES VOS OFFRES ↑ CHARLES 450-531-3848 ↑ DAVID 450-531-9282 ↑



464 rang St-Casimir
Ange-Gardien, Québec

Cell.: 450-522-1049
Cell.: 450-776-5697

**Vente et exportation de toute marque
de machinerie européenne et américaine.**



Tracteur John Deere 6150R
2013, 1350 Heures
109 000 \$



FR9050 2009, 1559/2225
Heures, Nez Kemper FL440 8
rangs 2008, Nez à foin 293
année 2009
230 000 \$



FR 600 2014, 1400 h couteaux
4 x 4 kp, pneus 800x32 sans
nez
300 000 \$



Magnum 370 2014, 2050h,
lvt, 50km/h, full équipé,
3pts et pto avant
Prix sur demande



FR 650 2018, 88 h couteaux
4 x 4, rouleaux éclateurs neuf
pneus 710x42, sans nez
500 000 \$



Nez Kemper.
Plusieurs de disponibles.



Batteuse John Deere 9550 3164
4475 Hrs
Stock # 1855c
94 500,00 \$



Batteuse Gleaner r50 table à
soya et nez à maïs - Année: 1989
2939/4500 Hrs - Stock # 1837a
30 000,00 \$



Batteuse John Deere 9600 table
925, 8 rg 843-6235 / 4299 Hrs
Stock # 1829a
39 900,00 \$



Batteuse John Deere T670
Année: 2009 - 3637 / 2373 Hrs
Stock # 1788a
195 000,00 \$



Batteuse John Deere 680 S
Année: 2014 - 1821 / 1339 Hrs
Stock # 1504e1
268 000,00 \$



Nez à Maïs Case Ih 1083 8 rg
Stock # 2617c
10 900,00 \$



Nez à maïs John Deere 693 6 rg
deck plate hydraulique et attache
single point - Stock # 2611j
9 500,00 \$



Nez à Maïs Capello Diamant
repliable 12 rg-Année:2017(acheté
en 2018) - Stock # 2563b
130 000,00 \$



Nez à Maïs John Deere 893 8rg
(option inclus chopper 12000\$)
deck plate hydraulique-Stock # 2536b
18 500,00 \$



Nez Maïs John Deere 616C 16 rg
Année:2014 (acheté 2019)
Stock # 2375b
105 000,00 \$



Nez à maïs Massey Ferguson 863
chopper 6 rangs-Année:1998
Stock # 2304b
19 990,00 \$



Nez à Maïs 8 Rg Case Ih 1083
Stock # 2202b
7 000,00 \$

↑ VOS MACHINES ↑ VOS PRIX ↑ FAITES VOS OFFRES ↑ CHARLES 450-531-3848 ↑ DAVID 450-531-9282 ↑



PRODUCTEUR DE FOIN ET PAILLE
VENTE ET ACHAT



TRAVAUX À FORFAIT D'ENSILAGE
DE MAÏS



CARL : (450) 779-3266 | EDITH : (450) 502-6708 | fermemiltonfarm@hotmail.com



Nez à maïs Case IH 1083 8 rg
Stock # 1474C
5 990,00 \$



Nez à maïs Agco 630 6 rg
Stock # 1876c
990,00 \$



Nez à maïs Jonh Deere 893 8 rg
Stock # 1855b
19 500,00 \$



Nez à maïs John Deere 612c
12 rg - Année: 2011
Stock # 1504fi
65 000,00 \$



able à grain à tapis Case Ih 3162
40 pi - Année:2014
Stock # 1413d
52 900,00 \$



Table à grain Case Ih 1020 25 pi
avec réel à l'air
Stock # 2617b
16 500,00 \$



Table John Deere 914 d'andain
13 pi
Stock # 261li
2 750,00 \$



Table à Grain Mac don Case ih 35
pi - Année:2008
Stock # 2590k
36 500,00 \$



Table à grain Case ih 2020 25 pi
Année:2008
Stock # 2590d
12 000,00 \$



Table pour Andain 13 pi Case ih
Stock # 2590h
1 000,00 \$



Table à grain John Deere Fd 640
40 pi tapis - Année:2012
Stock # 2563c
65 000,00 \$



Table à canola John Deere 900
Stock # 2085b
12 500,00 \$

↑ VOS MACHINES ↑ VOS PRIX ↑ FAITES VOS OFFRES ↑ CHARLES 450-531-3848 ↑ DAVID 450-531-9282 ↑

Épandage

- Fumier
- Boue municipale
- Compost
- Chaux

Épandage de précision

Loader et pelle

3 épandeurs :

22m³

16 m³

14 m³

Pneu de flottaison sur toutes nos machines



450 776-4870

\$ Prix compétitif \$

Manuel A.





Pelle à arbre 42 po état neuf jamais servi
Stock # 2495x
800,00 \$



Backhoe pour skid état neuf jamais servi
Stock # 2495w
2 900,00 \$



Lame niveleuse gauche/droite et haut/en bas état neuf jamais servi-Stock # 2495v
2 500,00 \$



Bucket à roche Dawg-Landscape état neuf jamais servi
Stock # 2495u
5 500,00 \$



Bucket avec balais mécanique (environ 5 hrs utilisation)
Stock # 2495y
4 750,00 \$



Trade spade pour arbre skid steer comme neuf
Stock # 2495z
5 500,00 \$



Bucket à roche avec grappin comme neuf
Stock # 2495al
3 500,00 \$



Bachhoe 3 points Bradco 611 avec pouce et godet de 18 po
Stock # 2495cl
5 500,00 \$



Pince à balle ronde 2 cylindre
Stock # 2495t
1 350,00 \$



Fourche à fumier 6 pieds de largeur avec fourchons de 2 pouces - Stock # 248ld
1 490,00 \$



Pince à balle ronde
Stock # 248lc
1 350,00 \$



Ensemble de de Bucket,lame à neige, fourche à roche, lame - Stock # 2356s
5 900,00 \$



Râteau à sable Sandman attache skid steer
Stock # 2185b
8 500,00 \$



Backhoe 3 pts McConnel avec 2 buckets
Stock#1975a
1 450,00 \$



Berco 4 pieds de largeur
Stock # 146id
1 490,00 \$



Pelle Allied 594S
Stock # 1400e
2 500,00 \$



Grappin de 43 pouces pour compact neuf
Stock # 1853k
1 500,00 \$



Godet de 41 pouces pour compact neuf
Stock # 1853j
500,00 \$



Godet de 42 pouces pour compact neuf
Stock # 1853i
500,00 \$



Balais mécanique à pto
Stock # 1853b
1 500,00 \$



Pick à balle ronde attache alo
Stock # 1834c
399,00 \$



Loader Allied était sur un ford 3000
Stock # 183lc
750,00 \$



Pelle Stoll neuf Profiline FZ 30.1
Stock # 1605
10 900,00 \$



Godet John Deere
Stock # 1525c
1 000,00 \$



Backhoe Case Ih BH102
Stock # 146lc
4 999,00 \$



Attachement Komatsu Godet d'excavation
Stock # 1540
1 500,00 \$



Sweepster 72 po
Stock # 1434b
2 000,00 \$



Godet à chargeuse
Stock # 1504x
1 250,00 \$



Épandeur à Ripe 84 Pouces
Stock # 1504r
1 500,00 \$



Attache O Matic mâle femelle
Stock # 256la
490,00 \$



Terrière de 9 pouces par 35 pouces de grille
Stock # 2476fl
350,00 \$



Controlleur Mustang pour Arroseuse Hardi
Stock # 1541a
750,00 \$



Hitch 3 pts catégorie 2 (500\$chaque)
Stock # 2356k
500,00 \$



Écran Case Ih Pro 600
Stock # 1830a
2 850,00 \$



Stall
Stock # 1400m
50,00 \$



Batteuse Case IH 5088
Stock # 1446
3 000,00 \$



Attachement de pelle JBR
Quick attache
Stock # 1504p
1 500,00 \$



Pesées Case ih
Stock # 1490a
120,00 \$



Hitch hydraulique pour
Sarcleur
Stock # 1504w
1 500,00 \$



Espaceur pour Batteuse John
Deere
Stock # 1504gl
500,00 \$



Cabane à veau
Stock # 2481f
200,00 \$



Convoyeur 20 pi Valmétal sur
roue comme neuf
Stock #2366e
3 900,00 \$



Montée à fumier Houle 75 toute
acier avec transmission sens
horaire - Stock #2367a
2 990,00 \$



Chariot d'ensilage Agrimétal
Supercart 542
Stock #2300e1
2 500,00 \$



Débouleur à silo Valmétal
16pi,18pi,20pi (1750\$ chaque)
Stock #2300b1
1 750,00 \$



Réservoir Delaval 2000 gallons
avec refroidisseur
Stock #2300v
22 000,00 \$



Ventilateur 48 po std on/off
(possibilité de 3)
Stock #2337d
750,00 \$



Mangeoire 24 pi double traîné
Stock #2337c
3 250,00 \$



Réservoir DFK 1500 gallons,
refroidisseur et compresseur 2
moteur 5hp,laveuse-Stock # 2216d
12 900,00 \$



Robot distributeur Rovibec 7
compartiment avec manette per-
formixx,chargeur à batterie plus rail
de 245 pi-Stock # 2277c
3 500,00 \$



Pipeline 3 po environ 1000pi de tuyaux
et 110 valves, 18 retraits compagnons
avec 2 balance... -Stock # 2274b
34 500,00 \$



Réservoir Muller 4000 gallons
avec refroidisseur - Année:2008
Stock # 2274a
56 500,00 \$



Stalls de vache
Stock # 1632c
1 990,00 \$



Videur à courroie 35 pieds
Stock # 1415c
1 990,00 \$



Fan
Stock # 1853e
800,00 \$



Easy line 6 porteurs de
trailleuse et 1 porteur d'eau
Stock # 1852b
5 750,00 \$



Transmission Teamco modèle
T750 à chaîne
Stock # 1759h
700,00 \$



Clôture 3/16 galvanisée
12 pieds x 1 km de longueur
Stock # 1672d
5 000,00 \$



Fan 5 hp
(3 de disponibles)
Stock # 1544d
475,00 \$



Fan FFI pour silo 128 FFI
Stock # 1504g
1 250,00 \$



Soudeuse à moteur au gaz
plus remorque
Stock # 2595c
1 750,00 \$



Moteur à Stationnaire John
Deere 185 hp avec moteur
inter pto 540 - Stock # 2437d
5 000,00 \$



Génératrice 75 kva PTO
Stock # 2337f
4 500,00 \$



Génératrice à moteur 45
watts
Stock # 2337e
2 500,00 \$



Pièces relevage Laforge avec
pto 1000 trs pour Mf 6245-55
Stock # 2590g
2 750,00 \$



Machine pour pneu coats
40-40 sav
Stock # 249511
500,00 \$



Chèvre 2 tons
Stock # 2495m1
250,00 \$



Tasse résidu John deere 16
chaques
Stock # 2559v
200,00 \$



Fan 4x4
Stock # 2476q
500,00 \$



Fan 4x4
Stock # 2476p
500,00 \$



Table à canola 810-13 pour
batteuse Case Ih 1660
Stock#2081c
1 000,00 \$



Table à grain John Deere 645fd
Année:2016
Stock#2056f
94 500,00 \$



Table à Canola 13 pieds Lavoie
Stock # 1873
13 500,00 \$



Table à Grain John Deere 925
25 pi réel à l'air
Stock # 1855a
23 500,00 \$



Table à grain Case Ih 3162
30 pi - Année: 2014
Stock # 1675
53 500,00 \$



Table à grain Mac Don - 35pi
Année: 2008
Stock # 1433
52 999,00 \$



Grain Car Brent 1080
Stock # 1413b
37 500,00 \$



Grain Cart Brent 420 vis de 14 po,
pneu 20.8R38
Stock # 2611
11 500,00 \$



Grain Cart Brent 770 18 ton
Stock # 2448d
15 500,00 \$



Grain Cart JM 875 à chenille 36 po,
18 po de vis extensible et chute
hydraulique-Année:2012-Stock # 2384e
44 000,00 \$



Grain cart 580 minots
Stock # 1853L
7 900,00 \$



Grain Cart Brent 420
Stock # 1829b
9 500,00 \$

↑ VOS MACHINES ↑ VOS PRIX ↑ FAITES VOS OFFRES ↑ CHARLES 450-531-3848 ↑ DAVID 450-531-9282 ↑



- Polyuréthane
- Cellulose
- Fibre de verre
- Ciment pare-feu

Estimation gratuite

RBQ: 5658-4063-01

Rémi Godin, propr.

310, Rang Kempt,
Ste-Sabine, JOJ 2B0

C. : 514.919.4963

B.: 450.296.8280





Grain Cart Brent 570
Stock # 1562
13 900,00 \$



Boîte à gravité
Stock # 2476y
1 500,00 \$



Boîte à gravité
Stock # 2476m1
1 500,00 \$



Boîte de transfert d'engrais
Stock # 2476e
500,00 \$



Boîte Kill Bros avec wagon 6 roues
Pronovost
Stock # 2327b
1 100,00 \$



Boîte à Gravité Unverferth 375
minot plus rehausse dessous nor-
mand 4 roues 16,5l-16,1 - Stock # 2217g
7 500,00 \$



Boîte à gravité 235 plus rehausse,
wagon 4 roues 11l-15ls
Stock # 2217e
1 500,00 \$



Boîte à gravité 6 tonnes
Stock # 1365
2 500,00 \$



Crible à grain électrique
Stock # 1584c
2 500,00 \$



Rouleuse à Maïs Wick
Stock # 2618b
2 950,00 \$



Rouleuse Wic 40 ton/hrs
Stock # 2262f
9 500,00 \$



Rouleuse à Maïs Automatic Atg
3600A
Stock # 1901a
10 500,00 \$

↑ VOS MACHINES ↑ VOS PRIX ↑ FAITES VOS OFFRES ↑ CHARLES 450-531-3848 ↑ DAVID 450-531-9282 ↑



ACHAT / VENTE
Maïs - Soya - Céréales
Séchage et entreposage

Jonathan Lussier T.P.
Négociant en grains

1875, Rang 5
Saint-Cyrille-de-Wendover

Cell. : 819 388-0426
Courriel : jlussier@grainsjr.ca
www.grainsjr.ca

**Suivre les marchés pour mieux vous conseiller
et commercialiser vos grains**



Rouleuse à maïs Renn Mill
RM11023 - Année : 2011
Stock # 1466
19 500,00 \$



Moulange à Marteau
Stock # 1825c
4 700,00 \$



Couteau 8 rangs pour Haricot
Bob Equipment
Stock # 1807b
1 250,00 \$



Couteau pour Haricot
BOB COMPAGNY
Stock # 1552b
1 750,00 \$



Doubleur et couteau à Haricot
Pickett - Année: 2010
Stock # 1807e
19 900,00 \$



Doubleur d'Andain D'Haricot
Aulari
Stock # 1807d
2 500,00 \$



Doubleur d'andain 6 rg
BOB COMPAGNY
Stock # 1552a
1 750,00 \$



Récolteuse à patate
Stock # 1489c
8 000,00 \$



Andaineuse Versatile 4400
Année: 1982
Stock # 1510
9 990,00 \$



Batteuse à haricots Big Jack
PBJ88 fonctionnel - Année:1988
Stock # 2327a
8 900,00 \$

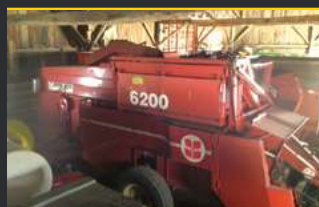

Récolteuse d'haricot sec Bush
hog Lilliston 6200
Stock # 1394
5 499,00 \$



Séchoir à grain SuperB SD500VQ
12ton/hrs environ - Année:1999
Stock # 2456b
27 500,00 \$

↑ VOS MACHINES ↑ VOS PRIX ↑ FAITES VOS OFFRES ↑ CHARLES 450-531-3848 ↑ DAVID 450-531-9282 ↑

DOMPEUR / CITERNE / FLAT-BED / FARDIER / FARDIER EXTENSIBLE



**TRANSPORT
GERMAIN PHILIE inc.**

Bruno@philie.co 514 234.8563
Joel@philie.co 514 953.6057
Germain@philie.co 514 943.0731

342, chemin St-Édouard, Saint-Mathieu-de-Laprairie, Québec J0L 2H0

Bur. : 450 632.5384 - Télécopieur : 450 632.1126



Séchoir à Maïs Rad 580
Stock # 2110k
1 500,00 \$



Séchoir Sukup T16199sm
Année: 2008
Stock # 1537
34 999,00 \$



Séchoir à maïs GT Rab 5000
Stock # 1533
5 500,00 \$



Silo de 14 pi de large et 10 pieds de hauteur
Stock # 1852a
600,00 \$



Silo 230 tonnes
Stock # 1553d
8 250,00 \$



Vis à Grain Westfield W130-41 13 po/40 pi
Stock # 2585a
7 250,00 \$



Vis West Feild WR80-51
Stock # 2476z
2 500,00 \$



Vis à Grain Westfield W130-41 moteur 20 hp 600 volt
Stock # 2200a
5 900,00 \$



Vis Westfeild 8-51
Stock#1991b
1 750,00 \$



Vis à grain Brandt 8-51
Stock#1853r
2 500,00 \$



Vis à grain Brandt 8 - 51
Stock # 1829f
3 250,00 \$



Vis à grain 52 pi x 6 po
Stock # 1401b
1 000,00 \$

↑ VOS MACHINES ↑ VOS PRIX ↑ FAITES VOS OFFRES ↑ CHARLES 450-531-3848 ↑ DAVID 450-531-9282 ↑

Soyez à l'abri de l'impôt.

Peu importe les gains que vous réalisez, l'important est de les conserver. Nous pouvons vous aider à réaliser des économies d'impôt en analysant les répercussions fiscales dans tous les aspects de votre situation financière, de la gestion du risque et à l'assurance, aux placements et à la planification successorale. Ensemble, nous élaborerons une stratégie complète pour optimiser votre valeur nette et réduire votre fardeau fiscal.

Communiquez avec nous dès aujourd'hui, et soyez bien conseillé.



Investissement | Retraite | Fiscalité | Succession | Assurance

Oliver L'Heureux, PL.Fin., MBA, CIM

Planificateur financier, conseiller en sécurité financière et conseiller en placement

Gestion de capital Assante ltée

1200 Daniel-Johnson Ouest

4^e étage, Bureau 4000

St-Hyacinthe, QC J2S 7K7

Bur : 450.250.0722 | Cell : 450.502.4744

olheureux@assante.com



GESTION DE PATRIMOINE

Assante®



Vis à grain Brandt 1050
Stock # 1504yl
4 900,00 \$



Aréateur Aerway 9 pi
Stock # 2495ql
2 950,00 \$



Déchaumeuse Kverneland Quali-disc 5M - Année:2011
Stock # 2464a
34 950,00 \$



Déchaumeuse Grégoire Besson Normandier 12 mètres-Année:2018
Stock # 2375e
125 000,00 \$



Déchaumeuse Case Ih Turbo 330 25 pi
Stock # 2396d
39 999,00 \$



Déchaumeuse Farmet Softer 8M Année:2017
Stock # 2385c
55 000,00 \$



Déchaumeuse Pottinger 4001 semi-porté 4 mètres
Stock # 2331
42 490,00 \$



Déchaumeuse Lemken Rubin 9/600 6 mètres
Stock # 2316
41 990,00 \$



Déchaumeuse Lemken Rubin 12 7m - Année:2016
Stock#2047a
94 500,00 \$



Déchaumeuse Pottinger Terradisc 6000T 6 m Année 2011 - Stock # 1445
38 500,00 \$



Déchaumeuse Pottinger TERRADISC 4000 4 m
Stock # 1555a
16 300,00 \$



Offset Case Inter 770 12.5pi
Stock # 2448g
8 900,00 \$

↑ VOS MACHINES ↑ VOS PRIX ↑ FAITES VOS OFFRES ↑ CHARLES 450-531-3848 ↑ DAVID 450-531-9282 ↑



- ◆ FRAISES ROTATIVES
- ◆ HERSES ROTATIVES
- ◆ DÉCHAUMEURS À DENTS
- ◆ DÉCOMPACTEURS
- ◆ SEMOIRS
- ◆ TRÉMIES FRONTALES
- ◆ BROyeurs POLYVALENTS
- ◆ BROyeurs D'ACCOTEMENTS



AUGUST HÖCHLI 450 766-0560 | LUC BROUILLARD 438 399-6164 | INFO@DISTRIBUTIONADLS.COM

Tracteurs Laramée Inc.
2901, Ch. du Lac
St-Norbert, Qc, J0K 3C0
450.836.3203

Équipements S.A.F.I.
2489, Rue Alexis-Je-Trotteur
Jonquière, Qc, G7X 0E4
418.412.6565

Équipe Ferme Inc.
2540, Rue Notre-Dame Ouest
Victoriaville, Qc, G6T 2E5
819.758.0633

Services Agricoles Fermotech Inc.
291, Rue Principale
St-Narcisse-de-Beaurivage, Qc, G0S 1W0
581.223.8383

Spuehler Shop
1315, Concession Rd 7
St-Bernardin, On, K0B 1N0
613.678.2137



Herse Sunflower 1234 6m
Année:2010
Stock # 2447a
24 000,00 \$



Offset 10 pi Olivier
Stock # 2300y
1 450,00 \$



Herse à roulette Case Ih 490 24
pieds
Stock # 2327j
3 990,00 \$



Herse Case IH 3850 64 disques
Stock#2032c
9 990,00 \$



Herse à pacage Walco - 10 pieds
largeur - 8 pieds profondeur
Stock # 1672c
780,00 \$



Combo Case Ih Écolo-tiger 530B
13pi
Stock # 2590n
18 000,00 \$



Chisel Combo Case Ih 6750 12.5 pi
Stock # 2562c
16 500,00 \$



Combo Case ih 730b 17,5pi
Stock # 2527h
19 990,00 \$



Combo chisel John Deere 2700 5
pattes 30po
Stock # 2042a
27 500,00 \$



Combo John Deere 512 17.5 pi 7
pattes
Stock # 2396c
24 500,00 \$



Cultivateur John Deere 2210 22pi
dents de 150 lbs avec 4 rangé de
dents - Stock # 261g
24 500,00 \$



Cultivateur Wil-Rich excel series
32 pieds
Stock # 2262i
15 490,00 \$

↑ VOS MACHINES ↑ VOS PRIX ↑ FAITES VOS OFFRES ↑ CHARLES 450-531-3848 ↑ DAVID 450-531-9282 ↑

BEDNAR

- ◇ UNITÉ DE SEMIS
- ◇ SEMOIR
- ◇ TRÉMIE D'ENGRAIS ET DE GRAINES
- ◇ DÉCHAUMEUR À DISQUES
- ◇ PRÉPARATEUR DE LIT DE SEMENCE
- ◇ DÉCHAUMEUR À DENTS
- ◇ DÉCOMPACTEUR
- ◇ DÉCHAUMEUR COMBINE
- ◇ HERSE DE CHAMPS
- ◇ BROYAGE
- ◇ BINEUSE DE RANGS
- ◇ BINEUSE INTER-RANG



AUGUST HÖCHLI 450 766-0560 | LUC BROUILLARD 438 399-6164 | INFO@DISTRIBUTIONADLS.COM

Tracteurs Laramée Inc.
2901, Ch. du Lac
St-Norbert, Qc, J0K 3C0
450.836.3203

Équipements S.A.F.I.
2489, Rue Alexis-le-Trotteur
Jonquière, Qc, G7X 0E4
418.412.6565

Équipe Ferme Inc.
2540, Rue Notre-Dame Ouest
Victoriavilles, Qc, G6T 2E5
819.758.0633

Services Agricoles Fermotech Inc.
291, Rue Principale
St-Narcisse-de-Beaurivage, Qc, G0S 1W0
581.223.8383

Spuehler Shop
1315, Concession Rd 7
St-Bernardin, On, K0B 1N0
613.678.2137



Vibro Kongskile 2800 36pi
Stock # 2448f
16 500,00 \$



Cultivateur Vicon 18 pieds avec
rouleau double arrière
Stock # 2435b
1 990,00 \$



Cultivateur Caes 1h 4300 45 pi
Stock # 2396b
14 500,00 \$



Cultivateur John Deere 960 36 pi
Stock # 2396a
12 500,00 \$



StripTill Nutri-Till 5130 16 rg
Stock # 1504g2
16 500,00 \$



Vibro 18 pi Sanderum
Stock # 2300z
1 750,00 \$



Cultivateur John Deere 980 21 pi
Stock # 2300l
13 500,00 \$



Cultivateur Case 1h Tiger mate 2
26 pieds de largeur - Année:2005
Stock # 2327r
18 900,00 \$



Cultivateur Case 1h 4800 28 pieds
Année:1990
Stock # 2327k
5 900,00 \$



Vibro Vicon FC 1500T 19 pi
Stock # 2108h
2 500,00 \$



Cultivateur Inter 23 pieds
Stock # 2303i
2 500,00 \$



Cultivateur John Deere 2210 45pi
accucept - Année:2008
Stock # 1865f
48 990,00 \$

↑ VOS MACHINES ↑ VOS PRIX ↑ FAITES VOS OFFRES ↑ CHARLES 450-531-3848 ↑ DAVID 450-531-9282 ↑

EXCAVATION M.J.T.

Subvention possible
pour l'Abitibi-Témiscamingue
et Saguenay-Lac St-Jean

- Drainage agricole au laser
- Plans de drainage GPS
- Réparation et localisation de système de drainage
- Champs d'épuration
- Drain Français
- Pose d'avaloir
- Puits de pierres

+de 15 ans d'expérience
Programme Prime Vert

Maxime Jacob Trépanier
514 829-0183
excavationmjt@hotmail.ca
RBQ 5605-1592-01



Estimation gratuite!



Travaux garantis!



Cultivateur Wil-Rich 26 pi
Stock # 2217a
10 500,00 \$



Cultivateur George White & sons
13 pieds
Stock # 1948g
1 200,00 \$



Cultivateur Jober 35 pi
Stock # 1415b
14 990,00 \$



Cultivateur Unverferth HCV-200
33 pi - 5 rg de peignes
Stock # 1479g
19 990,00 \$



Cultivateur John Deere 2210
47 pi - Année: 2009
Stock # 1865a
52 500,00 \$



Vibro Culti - Planter 15 pi
Stock # 1846e
999,00 \$



Cultivateur Combo Case Ih 4200
22.5 pi - Année: 2002
Stock # 1805b
14 900,00 \$



Cultivateur International 25 pi
Stock # 1781L
2 500,00 \$



Cultivateur Allis Chalmer 22 PI
Stock # 1781k
1 500,00 \$



Herse à finir 26 pi
Stock # 1781j
1 500,00 \$



Cultivateur Landoll 9800
22 pi - Année: 2001
Stock # 1679a
13 500,00 \$



Cultivateur John Deere 2210
50 pi - Année: 2010
Stock # 1504ul
68 900,00 \$

↑ VOS MACHINES ↑ VOS PRIX ↑ FAITES VOS OFFRES ↑ CHARLES 450-531-3848 ↑ DAVID 450-531-9282 ↑

ÉQUIPEMENTS AGRICOLES HOULE

**Vente, installation et réparation
d'équipements (neufs et usagés)**

30, route 108, Lambton (Québec) G0M 1H0 • info@equipementsshoule.com

Tél. : **418 486-7672** • Cell. : **819 582-2034**



Nos usagés



Piston GEA Magnum



Chariot à ensilage Wic
neuf en stock



Mélangeur Anderson
Smartmix A700



Citernes usagées GEA
5 200 et 6 100 gallons
(photo à titre indicatif)



Pompe GEA usagée,
complète, 32 pi

www.equipementsshoule.com



Charrue Kuhn Varilander 4+2
Année:2004
Stock # 2611f
8 500,00 \$



Charrue Kverneland Es 100 5 rg réversible porté-Année:2013 (servi 2 ans) - Stock # 2605a
25 000,00 \$



Charrue Kverneland 7 rg avec côûtre
Stock # 2588a
5 500,00 \$



Charrue Kverneland BE115 6 rangs-Année:2009
Stock # 2579b
7 990,00 \$



Charrue Kuhn 6 rg réversible déclencheur hydraulique
Stock # 2527j
21 000,00 \$



Charrue Kuhn Vari Lander 4 plus 1 les pièces d'usure presque neuve-Année:2002 - Stock # 2476g
6 490,00 \$



Charrue réversible Kuhn Vari-Master 152 4+1-Année:2010
Stock # 2495e
21 500,00 \$



Charrue Grégoire Besson 5+3 réversible sur la planche
Stock # 2422b
45 000,00 \$



Charrue Grégoire Besson RWY6 4+1 raie réversible porté
Année:2014 - Stock # 2384a
42 000,00 \$



Charrue Kverneland BE 115 XP 5 rangs - Année:2006
Stock # 2327d
8 900,00 \$



Charrue Kverneland BB115 HD 5 rangs - Année:2000
Stock # 2327c
5 900,00 \$



Charrue Kverneland bb100 6 rangs
Stock # 2054b
2 750,00 \$

↑ VOS MACHINES ↑ VOS PRIX ↑ FAITES VOS OFFRES ↑ CHARLES 450-531-3848 ↑ DAVID 450-531-9282 ↑



1 514-817-9731
370 chemin Back bush, Hemmingford, Qc
www.adjm.ca
VENTE & DISTRIBUTION D'ÉQUIPEMENTS AGRICOLES



Nez à maïs broyeur CAPELLO.
Escompte présaison en vigueur!



Semoir pneumatique DELIMBE T20
800 litres à partir de 5500\$



Semoir pneumatique DELIMBE
T15 120 litres à partir de 3000\$



Désherbeuse pour vignoble et verger CLEMENS!



Bineuse à doigts KULT KRESS en inventaire!



Sarcler de précision CARRÉ et système de guidage par caméra!



Picoteuse Yetter 20, 30 et 40 pieds en stock pour le printemps!



Applicateur de compost et fumier en bande admissible à Prime-vert!



Charrue 3 raies Kverneland
(ancien modèle)
Stock # 2157d
1 490,00 \$



Charrue Fiskars 4 rg
Stock # 1948d
1 500,00 \$



Charrue Kverneland PG115
7 rg réversible
Stock # 1573b
34 990,00 \$



Charrue Grégoire Besson 6 rg
Stock # 1519b
8 990,00 \$



Charrue Kverneland PB 115 - 6 rg
réversible - Année: 2011
Stock # 1456a
54 500,00 \$



Charrue Kuhn Vari Lander
4nsh+2 - Année: 2000
Stock # 1868
7 250,00 \$



Charrue Överum DVL6108h 6 rg
Année: 1996
Stock # 1791b
10 500,00 \$



Charrue Ford 155 6 rg
Stock # 1781c
2 500,00 \$



Charrue Kverneland GP115 5 rg
réversible
Stock # 1768c
16 900,00 \$



Charrue Kverneland PG115- 5 rg
réversible
Stock # 1768b
19 900,00 \$



Charrue Kverneland 100 -3+1
Porté réversible
Stock # 1696b
16 500,00 \$



Charrue Överum 4 rg
Stock # 1519a
8 500,00 \$

↑ VOS MACHINES ↑ VOS PRIX ↑ FAITES VOS OFFRES ↑ CHARLES 450-531-3848 ↑ DAVID 450-531-9282 ↑



Plus de 45 ans d'expérience

Auparavant Drainage Ostiguy & Robert inc

450-469-3156

info@drainageostiguy.com

255, route 112, St-Césaire, Qc J0L 1T0



- Drainage agricole au laser et GPS
- Travaux prime vert
- Localisation et réparation de système de drainage
- Installation système de pompage

ESTIMATION GRATUITE



Charrue Kverneland BB115HD
6 Rg -Année: 2002
Stock # 1522a
9 500,00 \$



Charrue Kuhn Varie-Lander 5NS
4 rg - Année: 2001
Stock # 1474b
7 499,00 \$



Charrue Kuhn Vari-Lander
7 rg - Année: 2003
Stock # 1553
12 500,00 \$



Charrue Kverneland PB 115 HD
5 rg réversible - Année: 2009
Stock # 1529d
31 500,00 \$



Chisel Case IH 875 14 pieds avec
rouleau arrière - Année:2015
Stock # 2566c
65 700,00 \$



Chisel Sunflower 4211 14 pieds
avec kit arrière
Stock # 2476i
11 990,00 \$



Chisel Willrich 19pi repliable
Stock # 2300p
10 900,00 \$



Chisel Case IH MRX690
Année:2010
Stock#2024c
18 000,00 \$



Chisel Case Ih 6650 9 pattes
Stock # 1846a
9 500,00 \$



Chisel Sunflower 4511 11 pattes
Année: 2016
Stock # 1696c
48 500,00 \$



Chisel John Deere 512
Année: 2006
Stock # 1522c
26 500,00 \$



Herse Rotative Maschio 2300 2.3m
Année:2004
Stock # 2473b
8 600,00 \$

↑ VOS MACHINES ↑ VOS PRIX ↑ FAITES VOS OFFRES ↑ CHARLES 450-531-3848 ↑ DAVID 450-531-9282 ↑

BUGNOT

Depuis 1915

www.bugnot.ca

Sam : 613 678-0405

@BugnotNA

Philippe : 450 566-4133

info@bugnot.ca

BROYEURS DE PIERRES // BROYEURS FORESTIERS // BROYEURS POUR EXCAVATRICE





Rotoculteur Comeb 400 4 m
Stock # 1768f
14 900,00 \$



Rotoculteur Comeb 400 4 m
Stock # 1768e
14 900,00 \$



Picoteuse de 15 pi yetter simple
Stock # 2517a
2 500,00 \$



Picoteuse John Deere 40 pi
repliable
Stock # 1504j2
18 950,00 \$



Picoteuse John Deere 30 pi avant
ou arrière repliable
Stock # 1504h2
12 500,00 \$



Peigne Rabe 20 pi
Stock # 1465d
2 990,00 \$



Picoteuse Case IH 181 Mt 30 pi
Stock # 1846d
12 500,00 \$



Picoteuse Kewanee 470
20 pi
Stock # 1504ml
2 900,00 \$



Sarcler 12 rangs repliable Hiniker
5000 lourd
Stock # 2596
8 500,00 \$



Sarcler Hiniker 6000 8 rg repliable
(pointe pour engrais 32) possibilité de
tank 400 gallon - Stock # 2527b
13 500,00 \$



Sarcler léger 9 rangs repliable
Stock # 2327n
3 490,00 \$



Sarcler Hiniker 8 rg
Stock # 2175a
5 990,00 \$

↑ VOS MACHINES ↑ VOS PRIX ↑ FAITES VOS OFFRES ↑ CHARLES 450-531-3848 ↑ DAVID 450-531-9282 ↑

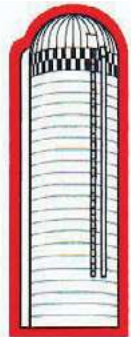

LES ENTREPRISES GRANBY-SILO INC.

240 Route 235, Ange-Gardien, QC J0E 1E0
Tél. : (450) 293-1443 - Fax (450) 293-1430

Dépositaire autorisé
Équipements de ferme
Construction - Réparation - Installation et entretien préventif

AGRINUVO
Automatisation
de ferme

PFB
ÉQUIPEMENTS / EQUIPMENT
Logettes, stalles,
mangeoires carcans

AGRICLÉ
Systèmes
d'abreuvement,
tapis, accessoires
bovin laitier

**SILO
SUPÉRIEUR**
Construction
et maintenance de silos
en douves et béton coulé

GEA engineering for
a better world
Équipements de gestion et
de manutention de fumier

Le Finisseur
Couverture
d'ensilage pour silo

VALMETAL
Équipements et systèmes
d'alimentation de ferme



Sarcleur Hiniker 8 Rg
Stock # 1465c
4 990,00 \$



Sarcleur Landoll 2000 9 Rg
Stock # 1530b
6 900,00 \$



Sarcleur Kongskilde 6 rg
Stock # 1540b
1 900,00 \$



Sous-soleuse Brillion 5 pattes
Stock # 2611a
4 500,00 \$



Sous-Soleuse Sol 7 pattes
déclencheur hydraulique état démo
Année:2016 - Stock # 2527f
20 000,00 \$



Sous soleuse John Deere 11 dents
Stock # 2476g1
2 500,00 \$



Sous-soleuse John Deere 915 6
pointes 30 po déclencheur
Stock # 2448h
7 500,00 \$



Sous-soleuse Sol R5000 5 pattes
Stock # 2388d
5 500,00 \$



Sous-soleuse Case Ih 5 pattes avec
déclencheur
Stock # 2527q
3 900,00 \$



Sous-soleuse Case Ih ecolo
til 2500 - Année: 2014
Stock # 1759d
9 000,00 \$



Sous-soleuse Case IH 2500-5
pattes-Année: 2005
Stock # 1456e
10 500,00 \$



Sous-soleuse 7 pattes
Stock # 1498b
1 900,00 \$

↑ VOS MACHINES ↑ VOS PRIX ↑ FAITES VOS OFFRES ↑ CHARLES 450-531-3848 ↑ DAVID 450-531-9282 ↑



DÉTAILLANT D'ÉQUIPEMENT À FUMIER

- Ballons de nettoyage
- Boyaux flexibles
- Adaptateurs

Détaillant de hoses renommées

Drag hoses avec les dimensions : 4 1/2", 5", 5 1/2", 6", 7"
Mainline haute pression : 6", 7", 8", 10", 12"
Ligne complète d'équipement pour irrigation de fumier
Équipement neuf et usagé

Pour voir nos produits, allez au www.affairesextra.com

Keurentjes
CENTRE DE GRAIN

619, rg St-Jean-Baptiste, Henryville (Québec) J0J 1E0
Tél. : 450 299-2440 • grainsplus@hotmail.com



Rampe d'épandage,
largeurs disponibles
de 40 à 100'.



Enrouleur trainé,
capacité de 6 à 16
hoses.



Enrouleur porté,
attache 3 points
ou ALO.



Décompacteur mécanique
par pto
Stock # 1853d
10 900,00 \$



Râteau Degelman RR1500 15 pi
Stock # 2300c
12 500,00 \$



Ramasse roche Degelman
homemade 18 pi de large et lève 7
pi de haut - Stock # 2559s
14 500,00 \$



Ramasseuse à Roche Kongskilde
20 pi large - Année:2015 (acheté
en 2017) - Stock # 2475a
55 000,00 \$



Ramasseuse à Roche Degelman
R570 54 po
Stock # 2300d
11 990,00 \$



Rouleau lisse 24 po 20pi de large
Fm (100 acres de fait)
Stock # 2562d
10 500,00 \$



Rouleau Kuhn Krause 4400 36
pieds -Année:2014
Stock # 2476L1
25 500,00 \$



Rouleau émotteur Rj 40 pi
Stock # 2495d
18 500,00 \$



Rouleau Brillion XL-144 28 pi
Stock # 2217c
16 250,00 \$



Rouleau 28,5pi Homemade
Stock # 2203c
7 990,00 \$



Rouleau 10 pi artisanal
Stock # 1799f
500,00 \$



Chopper Woods 20 pi a fléaux
Stock # 2590m
4 750,00 \$

↑ VOS MACHINES ↑ VOS PRIX ↑ FAITES VOS OFFRES ↑ CHARLES 450-531-3848 ↑ DAVID 450-531-9282 ↑

AULARI

1 877 892-2126

info@aulari.com
www.aulari.com

25 ANS
YEARS





Chopper 6 rangs Inter
Stock # 1653j
2 500,00 \$



Broyeur à Cotton de Patate
Stock # 1489d
500,00 \$



Réel Houle
Stock # 2388h
1 500,00 \$



Rampe Houle Re 50
Stock # 2300g
2 500,00 \$



Épandeur Terra-Gator 6103
Année:2000
Stock # 2196d
50 000,00 \$



Épandeur Terra-Gator 8103
Année:1998
Stock # 2196b
35 000,00 \$



Épandeur Terra-Gator 1803
Anné : 1997 - 7275 Hrs
Stock # 2196a
25 000,00 \$



Épandeur de chaux TerraGator
8303 -Année: 2011-2790 Hrs
Stock # 1684
147 500,00 \$



Épandeur Knight batteur latéral
8024
Stock # 2367b
13 900,00 \$



Épandeur solide New Holland
518
Stock # 1685b
1 500,00 \$



Épandeur à fumier solide John
Deere 660 - Année:1984
Stock # 1633b
2 700,00 \$



Boîte multi-fonctionnelle Meyer
9530-boîte ensilage, grain
épandeur - Année: 2015 - Stock # 1613
118 500,00 \$



Épandeur solide International
595
Stock # 1479m
2 350,00 \$



Pompe Irrigation Doda 6 po
Stock # 2559d
1 250,00 \$



Pompe Irrigation avec Moteur
Détroit au gaz
Stock # 2495d1
7 900,00 \$



Pompe Houle 8 po AP-A-24 pi
Année:2017
Stock # 2297c
33 000,00 \$



Camion Ford 9000 avec Pompe
Houle 8po - Année:2004 - fosse
10/16pi - Stock # 2297a
37 500,00 \$



Pompe Houle 14 pieds 6 pouces
Stock # 2251b
1 990,00 \$



Pompe Houle 8 pouces 21 pieds
Stock # 2050d
22 700,00 \$



Pompe Houle 8 pouces 32 pieds
avec télécommande
Stock # 2050c
33 900,00 \$



Pompe Houle 8 pouces 24 pieds
long avec bras canadien neuf
1000tours - Stock # 2050a
29 900,00 \$



Camion Ford 800 avec pompe de
8,12,14,16 pi 6 po houle avec moteur
indépendant - Stock # 2159b
25 000,00 \$



Moteur stationnaire avec bras
canadien Projet 8 pouces -
Année : 2017 - Stock # 2140
32 490,00 \$



Pompe Wic 6 pouces pour fosse
de 10 pieds remi à neuf
Stock # 1470L
5 500,00 \$



Pompe Houle 6 pouces de 32 pieds - Année: 1998
Stock # 1952L
16 900,00 \$



Pompe agitateur Pichon BP - mix 80
Stock # 1535b
13 990,00 \$



Pompe à fumier Houle 12 pi 6 po - Année: 2001
Stock # 1829c
8 500,00 \$



Pompe Houle 30 pi
Stock # 1558
4 999,00 \$



Réservoir liquide Houle 6100 gallon, pneu 850/50-30.5 90% bon-Année:2006 - Stock # 2604a
34 990,00 \$



Réservoir liquide Houle 6100 gal repaint tuyaux neuf pneus 850 Année:2007 - Stock # 2594b
49 500,00 \$



Réservoir liquide Wic avec réservoir neuf de 3200 gal-Année:2014
Stock # 2476o1
12 500,00 \$



Réservoir à Vaccum Teamco 2000 gallon-Année:2007(20 voyage d'eau seulement état neuve) - Stock # 2495i
22 990,00 \$



Rampe Teamco 30 pi (démonstration)
Stock # 2475d
6 000,00 \$



Réservoir liquide Houle 5250 Gallons 3 essieux 28L-26 pneu
Stock # 2423a
57 500,00 \$



Applicateur Repliable DmAPH 8 Rq
Stock # 2297d
15 000,00 \$



Réservoir liquide Houle 6100 gallons - Année:2009
Stock # 2216a
27 500,00 \$

↑ VOS MACHINES ↑ VOS PRIX ↑ FAITES VOS OFFRES ↑ CHARLES 450-531-3848 ↑ DAVID 450-531-9282 ↑

Ferme : 450-659-8627
Stéphane Cell : 514-239-9121
Patrice Cell : 514-772-4513

162 rang St-Marc
St-Philippe-de-Laprairie
Québec JOL 2K0

FABRICANT DE CHASSE-DÉBRIS. LA SOLUTION AU SEMI-DIRECT MODÈLES DE 4 À 24 RANGS



Chasse-débris 16 rangs flexible



Chasse-débris 16 rangs replié pour travaux à 12 rangs



Chasse-débris 16 rangs replié (moins de 15 pieds de large)

UNITÉ DE CHASSE-DÉBRIS POUR PLANTEURS JD, CASE IH, NH, WHITE



Unité de chasse-débris flottante pour semoir John Deere



Unité de chasse-débris pour semoir Case IH et New Holland



Unité de chasse-débris pour semoir John Deere et White



Table à soja John Deere 630F, 2013, hydra flex avec sensor pour petits grains, reel à air Cray. 48000\$



Planteur à Patate Kverneland
3300 6rg
Stock # 2605j
19 990,00 \$



Planteur John Deere 1770
Nt 12 rg précision planting
100%-Année:2010 - Stock # 2603a
83 500,00 \$



Planteur White 16 rg 8816
à engrais sec Aulari 3002 -
Année:2014 - Stock # 2477b
119 000,00 \$



Planteur John Deere 1790 16/32
semi direct - Année:2011
Stock # 2594a
119 900,00 \$



Planteur White 8705 8 rg-
Année:2006
Stock # 1669a
68 000,00 \$



Planteur John Deere 7000 6
rangs
Stock # 2476o
4 500,00 \$



Planteur John Deere 6 rangs 1750
semi direct à air
Stock # 2476n1
25 500,00 \$



Planteur White 6180 12 rg liquide
Stock # 2477a
18 500,00 \$



Planteur John Deere 7200 8 rg
Stock # 1853s
20 000,00 \$



Planteur John Deere 7200 8
rangs semi direct - Année:1995
environ - Stock # 2415
22 950,00 \$



Planteur John Deere 7000 4 rg
Stock # 2397a
4 000,00 \$



Planteur John Deere 1775 NT 16 rg
Année:2015
Stock # 2375a
205 000,00 \$



Vis d'engrais 8pi
Stock # 2356o
500,00 \$



Vis de 14 pi pour engrais repliable
avec télécommande électrique
Stock # 2356n
2 000,00 \$



Vis Market stainless pour planteur
8rg
Stock # 2356m
2 500,00 \$



Vis à semence balais 14 pi
Stock # 2356l
2 200,00 \$



Planteur White 5100 6Rg
Stock # 2318a
5 500,00 \$



Planteur Case Ih 1225 6 rangs
liquide semi direct - Année:2019
Stock # 2050e
89 900,00 \$



Planteur John Deere 1775 NT
16 rg - Année:2017
Stock#2056b
227 500,00 \$



Planteur Great Plains YP2425
24/48 rg - Année:2009
Stock # 1899a
94 990,00 \$



Planteur Great Plains YP2425 24
rg-Année:2007
Stock # 1898a
79 900,00 \$



Planteur John Deere 1795c 16/32
rg-Année:2015
Stock # 1504d2
168 900,00 \$



Planteur White 6100 8 rg
Stock # 1679c
13 500,00 \$



Semoir Case Ih 5500 30 pi au
7,5 po
Stock # 2590l
19 500,00 \$



Semoir Semi-direct Great Plains
3P1006NT boîte à mil 10pi 7,5po
-Année:2014 +600 acres-Stock # 2472a
22 500,00 \$



Semoir Massey Ferguson 33 10
pieds au 7 pouces
Stock # 2435a
1 750,00 \$



Semoir Landoll 5210 semi direct
15 pieds au 7,5 pouces-Année:2015
Stock # 2431
44 900,00 \$



Semoir John Deere 8320 10pi au
7po boîte à mil et engrais
Stock # 2388e
2 000,00 \$



Semoir semi-direct Great Plains
2010 HD 20pi 7,5po - Année : 2012
Stock # 2368a
39 500,00 \$



Semoir John Deere 11 pieds
Stock # 2303h
1 990,00 \$



Semoir Case 1h 5300 20 disques
double avec boîte à brome et mile
au 7 pouces-Année:1998 - Stock # 2053g
5 990,00 \$



Semoir International 5100
à vendre
Stock # 1443
3 500,00 \$



Semoir John Deere 8350 12 pi 6 po
Stock # 2095a
3 500,00 \$



Semoir Inter 510 13 pi au 7,5 po
Stock # 1715c
4 490,00 \$



Semoir John Deere 8200 15
rangs au 7 pouces
Stock # 1880c
1 990,00 \$



Semoir International 620 14
pieds boîte à mil
Stock # 1853o
2 950,00 \$

↑ VOS MACHINES ↑ VOS PRIX ↑ FAITES VOS OFFRES ↑ CHARLES 450-531-3848 ↑ DAVID 450-531-9282 ↑

Semoir MAGGY

Darcy Gauthier
819-701-7546 819-298-3830

gauthierdarcy@hotmail.com
www.semoirmaggy.com



Spécialiste dans la fabrication de boîtes à brome et de boîtes à petites graines pour tous les semoirs!

BOÎTE À BROME



SPÉCIAL DOUBLE CAPACITÉ



BOÎTE À PETITES GRAINES



Pyramides qui s'installent
facilement dans les boîtes à
petites graines des semoirs
JOHN DEERE, GREAT PLAINS et
SUNFLOWER



Semoir Case 1h 5500 30 pi
Stock # 1829h
18 500,00 \$



Semoir Semi-direct John Deere
1990 40pi-Année:2009
Stock # 1504c2
116 500,00 \$



Semoir John Deere 9300
Combiné 20 pi
Stock # 1410
4 000,00 \$



Semoir Massey Ferguson 33
Stock # 1540a
1 500,00 \$



Pro Seed Convey-All Pt-100 avec
conveyeur de 20 pi à tapis et
télécommande-Année:2018 - Stock # 2563d
16 500,00 \$



Vis à Semence à balais 15 pi
avec rack
Stock # 2559w
2 000,00 \$



Voiture à convoyeur 2 essieux 18 pi
Stock # 2605d
5 000,00 \$



2 Voitures à convoyeur essieux
simple 18 pi (chaque)
Stock # 2605c
4 000,00 \$



Voiture à convoyeur à chaîne avec
teflon 22 pi tandem 21.5L-16.1S1
Stock # 2605f
17 500,00 \$



Remorque plateforme 16.5 pi 4
roues avec tank
Stock # 2495w1
1 250,00 \$



Dompeur 12 pi/8pi 10 ton
Stock # 2110c
4 000,00 \$



Remorque dompeuse Woody 8x16pi,
pneu 600/55-22.5-Année:2014
Stock # 2625a
25 500,00 \$

↑ VOS MACHINES ↑ VOS PRIX ↑ FAITES VOS OFFRES ↑ CHARLES 450-531-3848 ↑ DAVID 450-531-9282 ↑

LES ÉQUIPEMENTS DE FERME

MIRO

DEPUIS 1979

285 10e rang, Lefebvre, Québec J0H 2C0

equipement_miro@live.ca
www.miroequipement.com

Tél. : (819) 394-2929

Visitez notre site WEB afin de connaître le concessionnaire près de chez-vous !



Plateforme à foin 20' à 36'
Options disponibles :
largeur 8' 5", lumières de route,
plaques antidérapantes et
glissières pour courroies.



Wagons de ferme
• 4 à 8 roues
• 6 à 21 tonnes



Remorque RDT 712
• 7' x 12' coté 18.5", avant et arrière 40"
• Pneus de flottaison 400/60-15.5



Nouvelle gratte à glace!
• Largeur 7' ou 8' x hauteur 30"
• Attache rapide ALO
• Couteau trempé dentelé changeable
avec pied de soutien



**Remorques à VTT
et côte à côte**

Remorques basculantes

- 2,5 tonnes 4' x 8'
 - 5 tonnes 5' x 10'
 - 8 tonnes 5' x 10'
 - 8 tonnes 6' x 10'
 - 14 tonnes 7' x 12'
 - 20 tonnes 8' x 14'
- Options disponibles :
porte à grains,
rehausse amovible,
lumière de routes et
vérin hydraulique



Rechercher « Équipements Miro »



Dompeur agricole 2 essieux serge Lemay 17.5 pi de long (18 ton de maïs) - Stock # 2611c
16 500,00 \$



Remorque dompeuse 2 essieux 15.5x8x5 de hauteur
Stock#1365d
4 990,00 \$



Dompeuse Mack
Stock # 1436a
20 900,00 \$



Remorque à chevaux Sidekick Année:1996 inspecter
Stock # 1989d
24 990,00 \$



Remorque à animaux trois essieux
Stock # 1419
8 500,00 \$



Wagon 6 roues avec plateforme Rolland 40 pieds RP1206-Année:2016
Stock # 2303j
34 990,00 \$



Voiture à balle -20 pieds 4 pouces en bois
Stock # 1672a
2 850,00 \$



Voiture à Ridelle
Stock # 1526
2 250,00 \$



Broyeur à branche 7 po, disque de 28 po de diamètre avec 4 couteaux
Stock # 2421a
3 200,00 \$



Broyeur Vermeer Bc 2000 Année:2001-2688 Hrs
Stock#1872a
39 990,00 \$



Chargeuse à bois Cranab 21 pieds télescopique haute gamme hd
Stock # 1991f
13 490,00 \$



Chargeuse à Bois 16 pi
Stock # 2266i
8 000,00 \$

↑ VOS MACHINES ↑ VOS PRIX ↑ FAITES VOS OFFRES ↑ CHARLES 450-531-3848 ↑ DAVID 450-531-9282 ↑

Nouveautés disponibles chez:

Équipements ROBERT INC.

Les produits Allemand Weidemann, division agricole du Groupe Wacker Neuson



WEIDEMANN

designed for work



CHARIOTS TÉLESCOPIQUES
Individuels - compacts - uniques



HOFTRAC®
BRAS TÉLESCOPIQUES

55, route 104, Saint-Jean-sur-Richelieu | www.equipementsrobert.com

450 358-9702



Chargeuse à bois télescopique
Stock # 2137b
8 950,00 \$



Treuil forestier Renaud Gravel RG-40
20 000 livres - Année:2018
Stock # 2476h
4 990,00 \$



Treuil Normet hydraulique environ 3500 Lbs
Stock # 2327f
1 650,00 \$



Treuil à bois Gravel Rg-40
20000 lbs
Stock # 2200b
4 800,00 \$



Saleuse moteur orbit 200 livres de capacité
Stock # 2563i
1 500,00 \$



Harnais série 7000 John Deere
Stock # 1485d
2 000,00 \$



Lame à neige Dauphinais 8-12
Stock # 1534
2 990,00 \$



Lame extensible Cotech 7/11 déclencheur avec attache alo-Année:2018 - Stock # 1702e
5 990,00 \$



Gratte extensible Houle Ex 8-13 avec harnais 8030jd
Stock # 1718c
7 990,00 \$



Lame extensible arrière Houle 8-13
Stock # 1504tl
5 999,00 \$



Lame extensible arrière SSTA 8/14pi-Année:2009
Stock # 1504sl
5 999,00 \$



Lame à neige Fisher 10 pi déclencheur sur 3 points
Stock # 2495zl
1 500,00 \$

↑ VOS MACHINES ↑ VOS PRIX ↑ FAITES VOS OFFRES ↑ CHARLES 450-531-3848 ↑ DAVID 450-531-9282 ↑

AFFRONTÉZ L'HIVER

avec



LAMES MOBILES POUR GRATTES 7'-8'-10'

Une lame au carbure qui fait ses preuves depuis plusieurs années

- Construite en six sections indépendantes
- Ressort installé sur chaque section
- Épouse les dénivellations de vos terrains
- Répartition égale du poids donc moins de surchauffe
- Ressorts en stainless

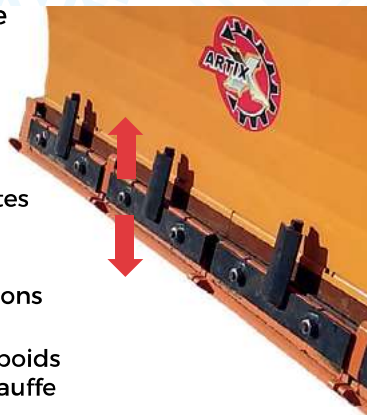

GRATTE 11 POSITIONS Patin déclencheur sur oreille



DIMENSIONS DISPONIBLES
Dimension 7' à 14', 34" de haut
Dimension 7' à 14', 38" de haut
Dimension 8' à 15', 38" de haut
Dimension 10' à 17', 38" de haut

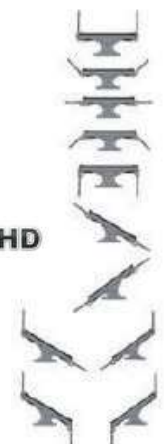

Département des Ventes 819 357-0567
Visitez notre nouveau site web : www.artix.ca

7 rue de la Nicolet, Victoriaville, Qc, G6P 7H2 · info@artix.ca · Tél.: 819 980-0567



Lame à neige fixe 8 pieds avec côté
Stock # 2476t
950,00 \$



Lame Léon 44-12 pi angle g/d et h/b avec harnais
Stock # 2159a
15 000,00 \$



Lame 12 Pi
Stock # 1470E
3 500,00 \$



Souffleur 2 vis 102 po
Stock # 2437c
2 500,00 \$



Souffleur Leclers 60 pouces
Stock # 2081b
1 500,00 \$



Souffleur Normand N92-280
92 po
Stock # 1496i
4 500,00 \$



Souffleur Roberge 104 po 2 vis
Stock # 1496h
3 500,00 \$



Souffleur Meteor 86
Stock # 1799p
1 850,00 \$



Souffleur Normand FP86-280
Stock # 1602b
5 000,00 \$



Souffleur à neige Valac 596 -96
de largeur
Stock # 1639m
2 500,00 \$



Souffleur Roberge tambour rotatif 98 po
Stock # 2590j
3 250,00 \$



Souffleur à neige 8 pieds 2 visse tambour rotatif
Stock # 2476r
1 450,00 \$

↑ VOS MACHINES ↑ VOS PRIX ↑ FAITES VOS OFFRES ↑ CHARLES 450-531-3848 ↑ DAVID 450-531-9282 ↑

Premier inventeur de ce système (ventilateur surélevé alimenté par la vis)

SOUFFLEUSE INVERSÉE SNOWVAC

- Souffle avançant
- Patins ajustables
- Mécanisme hydraulique de rotation de la chute
- Ventilateur surélevé
- Capable d'aller déblayer près des portes
- Structure Industrielle
- Plus légère
- Ne laisse pas de neige à la fin de sa course



La meilleure qualité à un prix qui bat toute concurrence

SOUFFLEUSE BIDIRECTIONNELLE INVERSÉE

Brillamment conçu, solidement construit



1. Souffle à reculons
2. Souffle de l'avant
3. Souffleur surélevé

NOUVEAUTÉ SNOWFAST EXTENSIBLE 92"

Modèle inversé, 30" d'extension de chaque côté.

Produit unique sur le marché.

BREVET EN COURS



Département des Ventes 819 357-0567 | Visitez notre nouveau site web : www.artix.ca

7 rue de la Nicolet, Victoriaville, Qc, G6P 7H2 • info@artix.ca • Tél.: 819 980-0567



Souffleur Motorisé Snogo
Stock # 2495g1
8 500,00 \$



Chute télescopique Pronovost
N98
Stock # 1485e
2 000,00 \$



Extension de boom avec godet 20
pieds pour pelle 23 tonnes
Stock # 2563h
7 500,00 \$



Pelle Komatsu PC300LC avec 2
godets - Année:1986
Stock # 2524a
23 500,00 \$



Pelle Komatsu 220 LC7-An
née:2005-6600 Heures
Stock # 1378c
92 500,00 \$



Pelle mécanique Komatsu PC
200-Année:2006-7400 Heures
Stock # 1504c
86 900,00 \$



Pelle Kubota Kx033-4-
Année:2018-540 Heures
Stock # 1398f
42 490,00 \$



Chargeuse Volvo L110G
Année:2014 - 8300 Hrs
Stock # 2309a
155 000,00 \$



Chargeuse Case 721 godet, fourche,
lame à neige - Année:1991 - 11600 Hrs
(1600 Hrs refait à neuf) - Stock # 2629a
53 500,00 \$



Chargeuse MF 77 avec 2 godets
Stock # 2495h1
15 500,00 \$



Chargeuse John Deere 544 A
Stock # 2266d
8 500,00 \$



Chargeuse John Deere 624h
Année: 1998 - 13000 Hrs
Stock # 1427b
48 990,00 \$

↑ VOS MACHINES ↑ VOS PRIX ↑ FAITES VOS OFFRES ↑ CHARLES 450-531-3848 ↑ DAVID 450-531-9282 ↑

MLT1040



MLT1625



VENTE ET SERVICE CHEZ VOUS, PARTOUT À TRAVERS LE QUÉBEC

**UN SERVICE SANS ÉGAL DANS L'INDUSTRIE
DE LA VENTE DE MACHINERIE LOURDE**

À la hauteur de vos projets!



Série NewAg
MLT1737

PRIORITÉ
Rentabilité, confort et performance



www.girouard.qc.ca
1-888-758-9566





Chargeuse Kawasaki 65zv2
Année:2012 - 6000 Hrs
Stock # 1871b
74 900,00 \$



Chargeuse Terex 72-51aa
Année:1973-11 000 Hrs
Stock # 1781h
5 000,00 \$



Chargeuse John Deere 544c
-Année:1987-11450 Heures
Stock # 1441
26 500,00 \$



Chargeuse Pichon 29.34 A
Année: 2016
Stock # 1535d
51 990,00 \$



Chargeuse Pichon 26.26A
Année: 2017
Stock # 1535e
49 990,00 \$



Chargeuse chenille Caterpillar 277
C - Année: 2008-3046 Hrs
Stock # 1608a
42 500,00 \$



Rouleau Compacteur Asphalté 48
po Tampo
Stock # 2495f1
4 990,00 \$



Bulldozer Case 450C- 5270 Hrs
Stock # 2592b
11 500,00 \$



Bulldozer Case 450
Année:1985-7961 Hrs
Stock # 2524b
12 000,00 \$



Skid Steer Case IH 1845 avec godet
Année:2001 - 5000 Hrs
Stock # 2053h
16 990,00 \$



Day Cab Freightliner Argosy
Année:2007 - 806 500 Km
Stock # 2186b
64 950,00 \$



Western Star CNV-Année:2006
1 315 000 km
Stock # 1901b
22 500,00 \$

↑ VOS MACHINES ↑ VOS PRIX ↑ FAITES VOS OFFRES ↑ CHARLES 450-531-3848 ↑ DAVID 450-531-9282 ↑



Tél. : 450-379-9214

831 rue Principale, Saint-Paul d'Abbotsford
www.holbec.qc.ca
info@holbec.qc.ca

Approvisionnement et importation

- Équipements, accessoires, machineries et pièces pour vergers et vignobles.
- Équipements d'entretien routier et parc.
- Importation de distillateurs et d'alambics.
- Distribution de moulins à farine domestiques et industriels.
- Service d'entretien et de réparation d'équipement et machinerie.



NETTOYEUR DE DRAIN



BROYEUR FORESTIER KBX-L
Marque: Niubo



FAUCHEUSE PORTE-OUTILS AVANT
Marque: Niubo



BROYEUR FORESTIER KBP
Marque: Niubo



FAUCHEUSE JUMBO LATÉRAL AVANT
Marque: Votex



FAUCHEUSE MINI KING
Marque: Niubo



Freightliner Century
Année: 1997 - 1 099770 km
Stock # 1399b
15 950,00 \$



Freightliner Coronado -Année:
2012 -870000km
Stock # 1413c
39 500,00 \$



10 Roues Day Cab Western Star
CNV-Année:2004-875 100 Km
Stock # 1882e
15 500,00 \$



10 Roues Day Cab Western Star
4964F-Année:1996-1 230 658km
Stock # 1871a
22 000,00 \$



10 roues Day cab Volvo VN-
Année:2012-1 004 480 km
Stock # 1713b
29 900,00 \$



Remorqueuse International 90s
Année: 1996 - 903000 km
Stock # 1398e
21 900,00 \$



Douze roue Roll Off Sterling
Année:1998 - 833 249 km
Stock#1504f2
19 900,00 \$



Dodge RAM 1500 Diesel
Année: 2015 - 125000km
Stock # 1461g
24 000,00 \$



Camion Dodge Ram 3500 roue
double - Année:2015 - 102 000 km
Stock # 2611m
39 900,00 \$



Ford F450-XLT - Année: 2013
219 000 km
Stock # 1398a
25 500,00 \$



Camion 10 Roue Ford 9000 avec
boîte aluminium 20 pi à grain
Année:1985 - Stock # 2605b
14 900,00 \$



Dompeur 10 Roue Ford 9000 boîte
13.5pi - Année:1974 - 732300 km
Stock # 2559k
8 500,00 \$



10 Roues Freightliner
Année: 1999 - 370 000 km
Stock # 1427a
14 999,00 \$



10 Roues Freightliner
Année: 1999 - 370 000 km
Stock # 1551b
25 000,00 \$



Douze Roue Sterling C12, boîte
19.5pi - Année:2000 - 738340 km
Stock # 2488a
35 000,00 \$



Douze roues International 5600
automatique - Année:2003
900 000km/11 000 Hrs - Stock # 2257
74 990,00 \$



COFFRAGES

ENTREPRENEUR GÉNÉRAL

RÉSIDENTIEL - COMMERCIAL - AGRICOLE

TRAVAUX
DE BÉTON

STRUCTURE
D'ACIER

CHARPENTE
DE BOIS

450 888-1313

780, Paul-Lussier, Sainte-Hélène-de-Bagot
www.dfcoffrages.com

RBQ 8335-0868-42

PROJET : Équiporc inc.

LE CHOIX DE NOTRE ÉQUIPE
POUR UN TRAVAIL PROFESSIONNEL



Douze Roue Perterbilt Pb 330
Année:2005 - 665758 Km
Stock # 2222a
69 500,00 \$



Remorque fermer Ztech 2820 20pi x
8pi-Année:2006 (toujours remisé à
l'intérieur, très peu utilisé)-Stock # 2495k1
6 500,00 \$



Remorque 2 essieux Load Max 22t
22pi - Année:2006 (pas inspecter)
Stock # 2495j1
9 999,00 \$



Fardier 3 essieux 55 tons 33pi
de plancher - Année:1987
Stock#2040a
21 900,00 \$



Remorque River Trout 4 essieux
Année:2005
Stock # 2196g
32 000,00 \$



Pop 3 essieux vireur
Année:1991
Stock # 1551c
15 000,00 \$



Dompeur 4 essieux Manac 43 pi
Année:2011
Stock # 2186c
65 000,00 \$



Remorque dompeuse RD79
16 pieds
Stock # 1398d
9 990,00 \$



Remorque dompeuse 3 essieux
MAC Don-Année:2008
Stock # 1504g1
53 000,00 \$



Remorque Reffer 53 pieds
-Année: 1997
Stock # 1372b
5 900,00 \$



Remorque 24 pi 2 essieux
Stock # 2495v1
850,00 \$



Remorque 20 x 8 pieds 3 essieux
Stock # 2476v1
4 000,00 \$



Flat bed avec deck 53 pi
2 essieux
Stock # 1926a
5 500,00 \$



Fardier Deck Over 20 pieds
Année: 2016
Stock # 1398c
9 990,00 \$



Remorque 3 essieux
Stock # 1786a
5 900,00 \$



Plate forme 10 roues Flat bed
Stock # 1524
2 500,00 \$



Remorque 2 essieux
Stock # 1485b
3 000,00 \$



Lift électrique Namco 80 avec
chargeur
Stock # 2495n1
5 000,00 \$



Chariot à mât droit diesel
Ausa C350 X4 4wd 7450 Livres
Année:2014 - Stock # 2434
47 990,00 \$



Chariot à mât droit
International 8000
Stock # 1786b
5 900,00 \$



Chariot à mât droit Caterpillar
dp45 - Année:1999 - 7132 Hrs
Stock # 1762a
17 500,00 \$



Nacelle Snorkel AB46 JRT
Année:2010 - 2310 Hrs
Stock # 2384e
40 000,00 \$



Plate forme élévatrice JLG JLG40RTS
Année:1999 - 2075 Hrs
Stock # 1543
17 000,00 \$



Télescopique Dieci Agri-Tech 35-7 3500
kg/7 mètres Vario - Année:2017
70 Heures (démo)- Stock # 2516a
135 000,00 \$

MANUTENTION



Merlo 40.17 17 mètres
Année: 2012 - 4800 Hrs
Stock # 1398b
79 900,00 \$



Incinérateur Inciner 8 comme neuf
Stock # 2495p1
25 000,00 \$



Réservoir à essence +/- 200 gallons
sur remorque
Stock # 2356r
550,00 \$



Palette de corde #16 16 palettes
Stock # 2318e
110,00 \$

PIÈCES ET ACCESSOIRES



Boîte Steinbauer +HP pour
John deere 6150R
Stock # 2256b
1 650,00 \$



Ez Guide 500
Stock # 2217j
1 800,00 \$



Pompe à Vacuum 10 hp
Année:1994
Stock # 2108c
4 000,00 \$



Fileuse Ridgid avec
accessoire
Stock # 1853g
1 100,00 \$



Réservoir à fuel 500 gallon
Stock # 1780c
500,00 \$



Cage de Gator John Deere
625 i
Stock # 1718d
500,00 \$



Balloune à air John Deere
Stock # 1653e
5 000,00 \$



32 roues press wheel John
Deere pour semoir 750
Stock # 1573d
300,00 \$



30 roues gauge pour JD750
Stock # 1573c
1 350,00 \$



Disque d'engrais semi-direct
John Deere
Stock # 1504w1
575,00 \$



Kit hydraulique 32 gallons
Stock # 1461f
1 250,00 \$



Terrière 18 po
Stock # 1461e
1 250,00 \$



Pièces de charrue Grégoire
Besson
Stock # 1460a
Faites une offre



Eset
Stock # 1504m
350,00 \$



Transmission liquide John
Deere
Stock # 1504J
1 500,00 \$



Brûleur au Propane
Stock#1504t
80,00 \$



Rampe de déchargement
avec kit de transport
Stock # 1833
10 000,00 \$



Pompe à vacuum universel
7.5 hp pour 7 à 8000 entailles
Stock#2023d
1 750,00 \$



Panne de bouillieuse neuve
jamais servi
Stock # 1823e
990,00 \$



Ensemble 4 pneu 20,8 R42
(batteuse Case ih)
Stock # 2590f
3 250,00 \$



Ensemble de 4 pneu 320/90R50
avec spacer (arroseuse Hardi)
état 95% bon - Stock # 2588c
5 000,00 \$



Pneu 1000-20 4 fois
Stock # 2562f
750,00 \$



Pneus et rims Firestone
radial 16.9r28
Stock # 2566a
2 350,00 \$

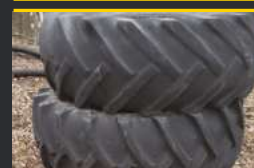

Pneus 23.1-30
Stock # 2360b
400,00 \$



Roue double T-Rail 18.4r38
Stock # 2356p
1 250,00 \$



Lots de pneus et quelque
rims 29.5-25 8x
Stock # 2327h
2 250,00 \$



Lots de pneus et quelque
rims 710/45-26.6 20x
Stock # 2327g
2 250,00 \$



Roue double avec rims et
crochets 16.9-34
Stock # 2157c
990,00 \$



Roue double T-Tail 18.4 R42
Neuve
Stock # 2110I
4 500,00 \$



Pneus et Rims 18.4-34
Stock#2032f
800,00 \$



4 Pneus 425/65R22.5 Good Year neuf - Stock # 1853q
1 350,00 \$



2 set de roue double 18.4R38 T-rail chaque - Stock # 1682c
850,00 \$



Roue double avec mâchoire 18.4R30 gy - Stock # 1633c
500,00 \$



Firestone 20.8r42 Stock # 1504z
8 000,00 \$



Automotrice Mensch V3410 Année:2016 - 3000 Hrs Stock # 2565a
195 000,00 \$



Montée Jamesway 80 pi de rampe horaire 3 po de palette 2014 - Stock # 1632b **7 990,00 \$**

↑ VOS MACHINES ↑ VOS PRIX ↑ FAITES VOS OFFRES ↑ CHARLES 450-531-3848 ↑ DAVID 450-531-9282 ↑

Le spécialiste du pneu agricole



À votre service depuis plus de 30 ans



Jante en aluminium extra polie

22.5" x 8.25" - 10 Troues : à partir de 245.00\$
24.5" x 8.25" - 10 Troues : à partir de 285.00\$



ALCOA ACCURIDE



HERCULES TIRES

MIRAGE

11r22.5 - 16 Plys

MG606 : 225.00\$ - MG323 : 235.00\$



Spécial Pour un temps limité

450-248-7145

596, Chemin Duhamel, Bedford, Québec, J0J 1A0
okpneufml@hotmail.com | www.okpneusfml.ca

Prix sujets à changements sans préavis, jusqu'à épuisement des stocks

- Achat - Vente - Service -
- Roues doubles & Quincaillerie -
- Service Routier -

////// Nous recherchons* ////



RECHERCHE ensemble de 3 faucheuses (de type papillon)



RECHERCHE réservoir de fumier de plus de 6000 gallons



RECHERCHE remorque de transfère de fumier de plus de 6000 gallons



RECHERCHE faneur de toute marque 6 toupies et plus



RECHERCHE déchaumeur et chisel



Recherche fourragère John Deere 3975



RECHERCHE ramasseuse à balle New Holland 1033-1038



RECHERCHE enrobeuse automatique de tout les modèles

* Photo à titre indicatif

RÉFÉREZ UN NOUVEAU CLIENT
ET SCMACHINERIE.COM T'OFFRE
UN CERTIFICAT CADEAU DE

SCMachinerie.com
SERVICE COURTIER MACHINERIE INC
scmachinerie.com | 514-800-9102
info@scmachinerie.com



UNE ÉQUIPE, UNE VISION!

VOS MACHINES,
VOS PRIX

UNE ÉQUIPE, UNE VISION!

VOS MACHINES,
VOS PRIX,
FAITES VOS OFFRES

CHEZ UN
LE CLIENT DE
POUR NOUS E
POUR CES CG
ETRE ACCEPTÉ

50\$

50\$

FORMULAIRE D'ABONNEMENT ANNUEL AU MAGAZINE SCMACHINERIE.COM

À retourner par la poste : 245 rue Doyon, Sainte-Sabine, Québec J0J 2B0

ou par le site web : www.scmachinerie.com/produit/magazine/

OUI, je m'abonne pour 1 an au prix de **22.98\$ taxes incluses** **COMPREND** 4 éditions papier du magazine + 12 éditions virtuelles par courriel

Prénom

Nom

Nom de l'entreprise (facultatif)

Adresse

Téléphone

Courriel

Veuillez remplir le formulaire ci-dessus et joindre un chèque au montant de 22.98\$ à l'ordre de SCMachinerie.com. Si vous voulez payer par carte, veuillez vous rendre sur notre site web à la rubrique abonnement.



125 ANS



THE
ROCK MONSTER

RM-8090

Ramasseuse à roches



- La plus haute hauteur de déchargement du marché à 90 po
- Capacité de chargement de 32% de plus que la compétition
- Visibilité incomparable lors du travail

- Dents très résistantes en acier AR400
- La capacité élargie du panier de chargement vous fait sauver plus de 30% de votre temps et **VOTRE TEMPS, C'EST DE L'ARGENT.**

Le seul manufacturier à proposer une gamme complète d'équipements d'enlèvement de la roche

FOURCHES À ROCHES, RÂTEAUX À ROCHES et RAMASSEUSES À ROCHES.



www.shoule.com

1 888 404-4380